

社会福祉法人
秀幸福社会

2021・No.261

11月



特別養護老人ホーム庄栄エルダーセンター

〒567-0806 大阪府茨木市庄2丁目7-38
TEL 072-631-5151 FAX 072-631-5141

高槻エルダーセンター

〒569-0811 大阪府高槻市東五百住町2丁目4-32
TEL 072-690-5151 FAX 072-690-5141

地域密着型デイサービスセンター 未来

〒567-0823 大阪府茨木市寺田町8-20
ピアハイツ幸1階
TEL 072-635-8484 FAX 072-635-8451

三島・庄栄地域包括支援センター

〒567-0023 大阪府茨木市西河原2丁目17-4
TEL 072-631-5566 FAX 072-631-5555

太田・西河原地域包括支援センター

〒567-0018 大阪府茨木市太田1丁目17-20
TEL 072-631-5200 FAX 072-631-5222

東・白川地域包括支援センター

〒567-0806 大阪府茨木市鮎川1丁目6-4
TEL 072-636-8686 FAX 072-636-8687

いきいきネット相談支援センターエルダー

〒567-0806 大阪府茨木市庄2丁目7-38
CSW 専用携帯 080-8946-3999
FAX 072-631-5141

茨木市福井多世代交流センター

〒567-0062 大阪府茨木市東福井2丁目23-22
TEL 072-643-1300 FAX 072-643-1300

**大阪府指定住宅確保要配慮者居住支援法人
社会福祉法人 秀幸福社会**

〒567-0806 大阪府茨木市庄2丁目7-35
TEL 072-631-5151 FAX 072-631-5141

相談支援センター ひまわり(茨木市指定事業所)

〒567-0806 大阪府茨木市庄2丁目7-38
TEL 072-626-3310 FAX 072-626-3340

相談支援センター ひまわり(茨木市委託)

〒567-0806 大阪府茨木市西河原2丁目17-4
TEL 072-631-5588

放課後等デイサービス ひまわり

〒567-0806 大阪府茨木市庄1丁目13-27
TEL 072-623-5511 FAX 072-623-5550

放課後等デイサービス フォルテひまわり

〒567-0806 大阪府茨木市庄1丁目7-27
ピアフォルテ 102・103
TEL 072-622-6081 FAX 072-622-6082

茨木市地域活動支援センターⅢ型 ひまわりの杜

〒567-0022 大阪府茨木市三島町1-10
TEL 072-625-8070 FAX 072-625-8071

就労継続支援B型 ファーム大岩の杜

〒567-0022 大阪府茨木市三島町1-10
TEL 072-625-8070 FAX 072-625-8071

認定こども園 ちとせ学院

〒567-0806 大阪府茨木市庄2丁目7-35
TEL 072-626-2191 FAX 072-626-2192

認定こども園 ちとせ学院 めぐみの森

〒567-0814 大阪府茨木市戸伏町13-35
TEL 072-626-1606 FAX 072-626-3164

認定こども園 ちとせ学院 Due 南茨木

〒567-0868 大阪府茨木市沢良宜西1丁目10-31
TEL 072-638-9191 FAX 072-638-9192

入所より

お誕生会



10/5(火)10月生まれの
利用者様のお誕生日会を行
いました。



今回は、久々2Fフロアにお集りいただき、誕生日会終了
後、ミニ運動会を行い、とても盛り上がりました！！



衆議院選挙 期日前投票

10/29(金)衆議院選挙、期日前投票
を各階にて、管理者の中尾施設長と
選挙管理委員会から任命された外部
立会人のもと、行いました。



庄栄エルダーデイサービスセンター

日増しに寒さが身しみるようになりましたが、皆様はいかがお過ごしでしょうか。

デイサービスの職員は全員ワクチン接種も終了し、元気いっぱいです。

さて、デイサービスでは10月7日(木)に茨木警察署の方々が訪問され、高齢者を狙う特殊詐欺に関するDVDや身体を動かす体操を実施してくれました。

この様にイベント行事などを感染防止に注意しながら、徐々に増やしていき、利用者の皆様に楽しく過ごしていただけるように考えております。

これからも感染防止の対策の為、送迎時の手指消毒・乗車時の検温等にはご協力の程、宜しくお願いいたします。

※感染防止の為、換気・消毒は徹底して実施しております。



●10月度の壁画●



●茨木警察署のイベントの様子●

庄栄エルダーホームヘルプステーションです

令和3年11月号

いつもご利用ありがとうございます。

10月の研修は車いすでの移動介助を行いました。

緊急事態宣言で外出ができない利用者様もそろそろ、買物同行など増えてきています。車いすをヘルパーに押ししてもらい商品を見て回る事が元気の源になっている利用者様の為にしっかり研修を行いました。

ヘルパーさんが少人数で集まれて、お話できて良かったです。

10月の出来事

新しいヘルパーさんが登録してくださいました。

11月から活動されます、経験者さんなので庄栄エルダーヘルプステーションの力になると思います。

募集は継続中です!

お近くでヘルパーに興味がある方がいらしたらぜひご連絡下さい お待ちしております。

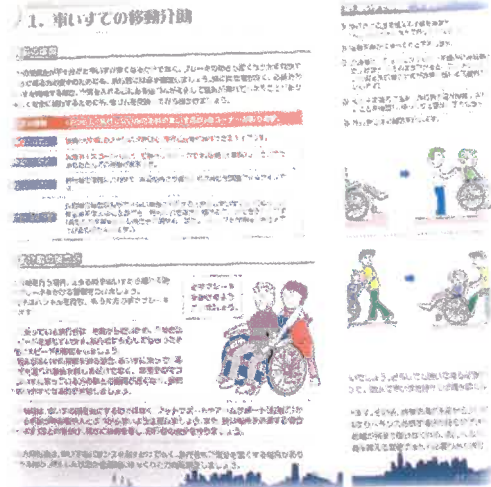

明るく元気な
スタッフばかり
です。

登録ヘルパーさん **大募集**

身体介護 1,800円
生活援助 1,320円〜
(時間給) 移動費等手当てあり

生活スタイルに合わせて、急なお休みにも対応致します。
初心者の方でも勉強会があるので安心です。

TEL **072-631-5151**

庄栄エルダーホームヘルプステーション 茨木市法蓮寺町7-15

サービス提供責任者・杉浦・園山・高木・松尾・小林

公益財団法人みずほ教育福祉財団より
配食用小型電気自動車「みずほ号」
贈呈される！！



10月12日(火)天気予報では曇り時々雨
でしたが、気温30℃超えの晴天のもと、
標記の贈呈式を挙行了しました。



「一人乗りでオール電気、地球環境に優しい車」を
コンセプトとした車両です。
車両後部のトランクにはお弁当箱約20食分が積
め、独居高齢者や高齢者世帯への昼と夜の配食
に目一杯、活用させていただきます。
夜間は、施設内にて普通コンセントで充電！！
これも、この車両の特徴です！



未来系のフォルム、
見かけられましたら手を振ってください
(笑)(笑)！！



令和3年度大阪更生保護大会にて
当法人庄栄エルダーセンター
大阪保護観察所長感謝状を受章！！

令和3年度『大阪更生保護大会』が10月28日（木）大阪国際交流センターにて開催され、当法人庄栄エルダーセンターが、大阪保護観察所長より感謝状を授与されました。



2013年に発足した茨木地区更生保護協力雇用主会に加盟、以降、浪速少年院での院生への講演活動や社会奉仕活動の一環での施設開放、保護観察下にある対象者の雇用など社会福祉法人としての使命のもと、更生保護活動に職員一同で取り組んできたことが、今回の受章となりました。これからも一人でも多く、更生し社会参加できるよう支援してまいります。皆様におかれましては、ご理解ご協力の程、よろしくお願い申し上げます。



「第17回 いばらき^{まご}孫・^こ子・^ろ老ふれ愛フェスタ」
ご案内

11月9日(火)から11日(木)までの3日間、イオンモール茨木ジョイプラザにて、介護サービス利用者の作品展や茨木警察によるパトカー、白バイとの写真撮影会などを企画しております。当法人からも庄栄エルダーセンター 庄栄エルダーデイサービスセンター デイサービスセンター未来から出展する予定です。10時から18時(11日は17時まで)開催していますので、是非、ご来場ください。



昨年の様子





～ 1年半ぶりの
社会奉仕活動 ～
そして **ハロウィンカボチャ**
のプレゼント！！



10月25日(月)、浪速少年院の院生2名が来所。約1年半ぶりに社会奉仕活動として、デイサービス利用者の車椅子や歩行器の洗浄と整備を行っていただきました。

更生保護の一環として、かねてより行っていましたが、新型コロナウイルス感染症拡大防止の為、中断していました。



今回は、ハロウィンカボチャを持参しての来所。「今年は小ぶりであり出来は良くない」とのこと。それでも、直径約50cmのカボチャに皆さん、驚かれています。



インフルエンザ にも ご注意ください！！

緊急事態宣言も解除され、少しずつではありますが、日常生活が戻りつつある状況になってまいりました。しかし、油断禁物！新型コロナウイルス感染症に関しては、第6波が完全に払拭された訳ではなく、今後も用心が必要とされています。

また、最近ではインフルエンザに対する注意喚起が叫ばれており、インフルエンザのワクチン不足も噂されております。

引き続き、感染症対策のうがい、手洗い、手指消毒は勿論のこと、栄養バランスの良い食事摂取、しっかりとした睡眠など自分の体は自分で守る！ことを常に心がけてください。

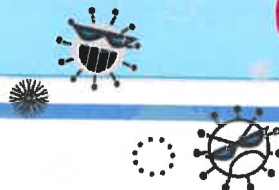

●法人理念●

社会福祉法人 秀幸福祉会は多様な福祉サービスがその利用者の意向を尊重して総合的に提供されるよう創意工夫することにより、利用者が尊厳を保持しつつ心身ともに健やかに育成され、又その有する能力に応じた自立した日常生活を地域社会において営む事が出来るよう支援することを目的としています。

●運営目標●

- I 心が美しい人間になろう。
- II ひとり一人がみんなの命のぬくもりを大切にしよう。
- III やる気、本気で精一杯力を出し合おう。

●施設運営方針●

I 施設の使命

老人福祉施設庄栄エルダーセンターは、地域社会の支持を受け、開かれた施設として高齢者が地域社会の中で安心して生活を送ることができる、拠点施設となる事を使命とします。

II 利用者の生活の質の向上

老人福祉施設は尊厳を持って、利用者の個別ニーズに対応した自己決定を基盤とする自立支援をすると共に、優しさあふれた明るい施設作りを目指します。

III 職員の質の向上と専門性の向上

老人福祉施設の職員は常に質の高いサービスができるよう外部、内部研修に力を入れ円滑な人間関係の下『知識』『知恵』のあるケースを提供することを目的とします。

IV 地域福祉の向上

庄栄エルダーセンターは交通の利便性、人口密集地区にある施設として、施設、家族、地域の『きずな』を重視し、福祉サービスの発信基地、ボランティア活動の拠点となり、保健、医療機関との連携を密にして、地域の福祉の向上に努めます。