

法人理念

社会福祉法人 秀幸福社会は、多様な福祉サービスが、その利用者の意向を尊重して総合的に提供されるよう、創意工夫することにより、利用者が尊厳を保持しつつ、心身ともに健やかに育成され、又、その有する能力に応じた、自立した日常生活を地域社会において営む事が出来るように支援することを、目的としています。

運営理念

- I 心が美しい人間になろう。
- II ひとり一人がみんなの命のぬくもりを、大切にしよう。
- III やる気、本気で、精一杯力を出し合おう。

高槻エルダーセンターの理念・運営方針

I 理念

法人の理念「エルダー(人生の先輩)として尊厳を持つ姿勢」を基本とし、すべてのご利用者様には、挨拶と優しさを持って接し、創意工夫で精一杯を尽くし、豊かな社会環境を創造し続けます。

II 運営理念

- ①地域に根ざした福祉の拠点となること。
- ②ニーズに適した細かなサービスを心掛けること。

令和二年

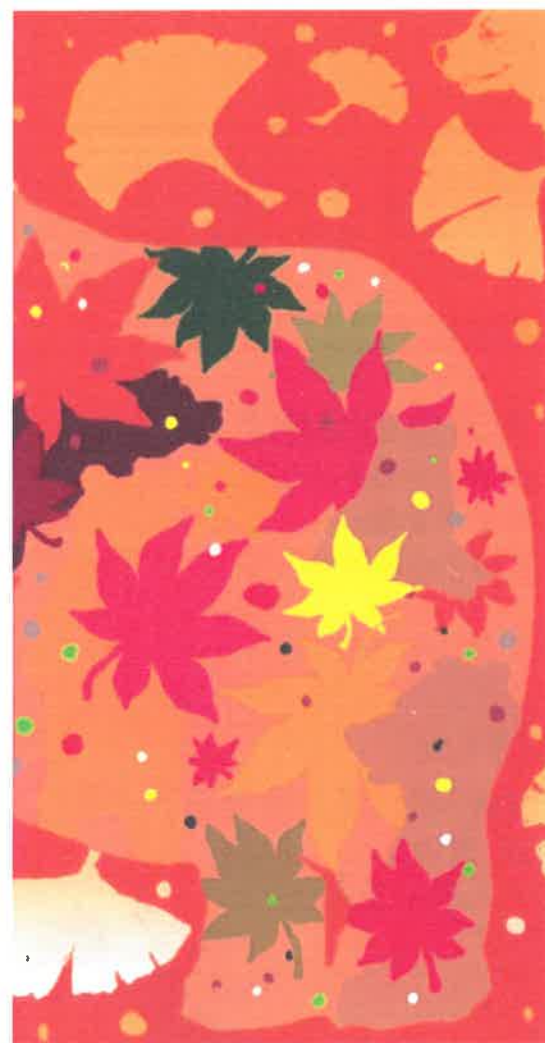

ご不明な点やご質問等ございましたら
お気軽にお問合せ下さい。

なごみ

社会福祉法人 秀幸福社会 高槻エルダーセンター

デイサービスセンター(一般・リハビリ)
認知症対応型デイサービスセンター
ヘルパーステーション
ケアプランセンター

〒569-0811 高槻市東五百住町2丁目4-32
TEL 072-690-5151

庄栄エルダーセンター

TEL 072-631-5151

茨木市地域包括支援センターエルダー

TEL 072-631-5200

東・白川地域包括支援センター

TEL 072-636-8686

地域密着型デイサービス 未来

TEL 072-635-8484

認定こども園 ちとせ学院

TEL 072-626-2191

認定こども園 ちとせ学院 エレメンタリースクール

TEL 072-626-2191

認定こども園 ちとせ学院めぐみの森

TEL 072-626-1606

認定こども園 ちとせ学院 Due南茨木

TEL 072-638-9191

放課後等デイサービス ひまわり

TEL 072-623-5511

相談支援センター ひまわり

TEL 072-626-3310

放課後等デイサービス フォルテひまわり

TEL 072-662-6081

茨木市福井多世代交流センター

TEL 072-643-1300

指定就労継続支援B型事業所 ファーム大岩の杜

地域活動支援センター事業Ⅲ型 ひまわりの杜

TEL 072-625-8070

恵の杜(総合相談センター)

11月の予定



☆出張理容☆

(ヘアーサポート・ラヴィ)

2日(月) 10日(火) 18日(水)



ボランティア

※ボランティアのご予定は、新型コロナウイルス感染拡大防止のため、中止とさせていただきます。ご理解、ご協力をお願い致します。

11月の献立ダイジェスト

13日(金)【松花堂弁当】

赤飯
鱈の西京焼
かぼちゃの含め煮
小松菜の和え物
かきたま汁
柿
甘味:フルーチェ



16日(月)

太刀魚の蒲焼き丼
かぼちゃのそぼろ煮
春菊のお浸し
えのきの味噌汁
甘味:チョコブッセ

21日(土)

ちらし寿司
かき揚げ
じゃがいも煮
白菜のお浸し
花魁の清汁
甘味:あんドーナツ



24日(火)

【愛媛県・松山駅坊ちゃん弁当】
醤油飯・漬物
えびの天ぷら・卵焼き
鮭の塩焼き
ミートボール
春菊のごま和え
みかん
大根の清汁
甘味:シュークリーム



高槻エルダーヘルパーステーションです! 何かお困いな事はありませんか?

《口腔ケアの目的と効果》

口腔ケアの目的は口の中を清潔にするだけでなく、歯や口の疾患を予防し、口腔の機能を維持することにあります。

口腔ケアは誤嚥性肺炎などの全身疾患の予防・全身の健康状態の維持・向上にもつながります。

「歯磨き・うがい・入れ歯の洗浄など、正しケアでいつまでも口腔内を清潔に保ちましょう」

手伝ってほしい、訪問してほしいと思われる方は気軽に声をかけてください。

短い時間でも保険外サービス等でお伺い出来ます。

担当: 高橋:川口 072-690-5151

ヘルパー募集中!!

訪問介護やデイサービスで、介護のお仕事をしませんか?
ご興味のある方は、是非お電話をお待ちしております。

担当: 森岡・中世 072-690-5151

〈相談受け付けます〉

高槻エルダーセンターは、地域に根ざした福祉の拠点になることを目指しています。取り組みの1つとして、相談窓口を開設しています。介護に対する悩みや不安、どのような小さなことでもお気軽にご相談ください。

担当: 森岡・中世 072-690-5151

* 今月の作品 *



* 普段の様子 *



作品紹介



10月は、2階ダイフロアではたくさんの花が咲きほこりました。
また十五夜、十三夜とお月見の時期で、お月さんとススキをあしらってみました。
お好きな色紙を選んでいただき、コスモス、桔梗を切って作ってみました。
花の真ん中に丸く切った紙を貼れば、よりきれいに見えると
利用者同士で会話を交わしながら、作られていました。

職員紹介

令和2年10月より、機能訓練指導員(理学療法士)が入職致しました。
今後ともよろしく願いいたします。

理学療法士

カノ
福田貴矩



10月1日より機能訓練指導員として入職させて頂きました。
皆様と楽しくリハビリが行えるよう、自分の知識を精一杯利用して頑張りますので、どうぞよろしくお願いいたします。