

法人理念

社会福祉法人 秀幸福社会は、多様な福祉サービスが、その利用者の意向を尊重して総合的に提供されるよう、創意工夫することにより、利用者が尊厳を保持しつつ、心身ともに健やかに育成され、又、その有する能力に応じた、自立した日常生活を地域社会において営む事が出来るように支援することを、目的としています。

運営理念

- I 心が美しい人間になろう。
- II ひとり一人がみんなの命のぬくもりを、大切にしよう。
- III やる気、本気で、精一杯力を出し合おう。

高槻エルダーセンターの理念・運営方針

I 理念

法人の理念「エルダー(人生の先輩)として尊厳を持つ姿勢」を基本とし、すべてのご利用者様には、挨拶と優しさを持って接し、創意工夫で精一杯を尽くし、豊かな社会環境を創造し続けます。

II 運営理念

- ①地域に根ざした福祉の拠点となること。
- ②ニーズに適した細かなサービスを心掛けること。

令和元年

10月



ご不明な点やご質問等ございましたら
お気軽にお問合せ下さい。

なごみ

社会福祉法人 秀幸福社会
高槻エルダーセンター
デイサービスセンター(一般・リハビリ)
認知症対応型デイサービスセンター
ヘルパーステーション
ケアプランセンター
〒569-0811 高槻市 東五百住町2丁目4-3
TEL 072-690-5151
庄栄エルダーセンター
TEL 072-631-5151
茨木市地域包括支援センターエルダー
TEL 072-631-5200
東・白川地域包括支援センター
TEL 072-636-8686
地域密着型デイサービス 未来
TEL 072-635-8484
認定こども園 ちとせ学院
TEL 072-626-2191
認定こども園 ちとせ学院 エレメンタリースクール
TEL 072-626-2191
認定こども園 ちとせ学院めぐみの森
TEL 072-626-1606
認定こども園 ちとせ学院 Due南茨木
TEL 072-638-9191
放課後等デイサービス ひまわり
TEL 072-623-5511
相談支援センター ひまわり
TEL 072-626-3310
放課後等デイサービス フォルテひまわり
TEL 072-662-6081
茨木市福井多世代交流センター
TEL 072-643-1300
指定就労継続支援B型事業所 ファーム大岩の杜
地域活動支援センター事業Ⅲ型 ひまわりの杜
TEL 072-625-8070
恵の杜(総合相談センター)

10月の予定

出張理容

(ヘアーサポート・ラヴィ)

7日(月) 8日(火) 16日(水) ※曜日の変更しています!

ピアノ&ギター

『さかなんこ』 21日(月)

スマイル体操

10日(木)

エルダーピック

11日(金)

朗読とオカリナ

『あじさい』

22日(火)

10月の献立ダイジェスト

12日(土)【松花堂弁当】

きのこご飯
さんまの塩焼き

高野豆腐の卵とじ
ほうれん草のかか和え
わかめの味噌汁
果物(梨) 甘味:フルーツヨーグルト

20日(土)

【駅弁:広島県】

栗ご飯
鶏の照り焼き

炊き合わせ
春菊の湯葉和え
ほうれん草の清汁
果物(柿)
甘味:シュークリーム

16日(火)

秋の実りカレー
漬物(福神漬)

コールスロー
コンソメスープ
フルーツポンチ

甘味:パインムース

29日(火)【うどん定食】

おにぎり
肉うどん

枝豆がんと
ほうれん草の錦糸和え

甘味:酒まんじゅう



敬老の日

日頃の感謝の気持ちを込めて、高槻エルダーからささやかながらプレゼントをお渡ししました。

いつもありがとうございます。
これらからも、元気で過ごしてくださいね!



高槻エルダーヘルパーステーションです!
何かお困いな事はありませんか?

ヘルパー募集中!!

訪問介護やデイサービスで、介護のお仕事をしませんか?
ご興味のある方は、是非お電話をお待ちしております。

<相談受付けます>

高槻エルダーセンターは、地域に根ざした福祉の拠点になることを目指しています。取り組みの1つとして、相談窓口を開設しています。
介護に対する悩みや不安、どのような小さなことでもお気軽にご相談ください。

エルダーピック



来年は東京オリンピックの開催もあり、
高槻エルダーではオリンピック・・・ではなく
エルダーピックを開催いたします！！

2チームに分かれ、各種目を競っていただきます!(^^)!
優勝チームには、メダルのプレゼントもあります☆
是非、ご参加ください!



日時：10月11日（金）

時間：13時00分～14時45分

※追加での参加も受け付けています。
お気軽に職員にお伝えください♪

リハビリテイスサービス

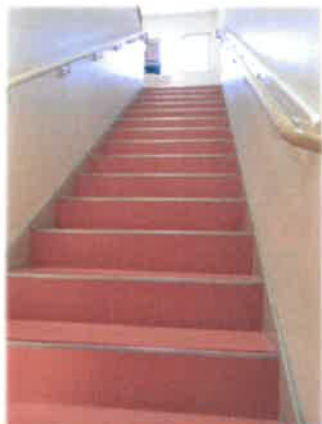

リハビリテイスサービスは、高槻エルダーセンターの2階フロアでサービスを提供しております。

特徴として、階段で2階まで移動して頂きます。最初は「階段が不安」と話された方も、「昇ってみると大丈夫」と自信に繋がっております。

もう一つの特徴として、広い屋上があります。季節の風を感じながら、歩行訓練などを行っております。



どんな所?と思ったら、まず見学を！
皆さまのお越しを、お待ちしております。

職員紹介

令和1年9月1日より、生活相談員が入職致しました。

ご利用者様に、体も心も元気になったといっ
ていただけるよう、今までの経験を活かして
頑張りたいと思っております。
宜しくお願い致します。

生活相談員
佐藤 育子

