

運営理念

社会福祉法人 秀幸福社会は、多様な福祉サービスが、その利用者の意向を尊重して総合的に提供されるよう、創意工夫することにより、利用者が尊厳を保持しつつ、心身ともに健やかに育成され、又、その有する能力に応じた、自立した日常生活を地域社会において営む事が出来るように支援することを、目的としています。

運営目標

- I 心が美しい人間になろう。
- II ひとり一人がみんなの命のぬくもりを、大切にしよう。
- III やる気、本気で、精一杯力を出し合おう。

高槻エルダーセンターの理念・運営方針

I 理念

法人の理念「エルダー(人生の先輩)として尊厳を持つ姿勢」を基本とし、すべてのご利用者様には、挨拶と優しさを持って接し、創意工夫で精一杯を尽くし、豊かな社会環境を創造し続けます。

II 運営理念

- ①地域に根ざした福祉の拠点となること。
- ②ニーズに適した細かなサービスを心掛けること。

4月の駅弁は 京都府・稲荷寿司
おいなり・さわらの塩焼き・金平ごぼう
大根の柚子和え・わかめの御味噌汁・果物(オレンジ)

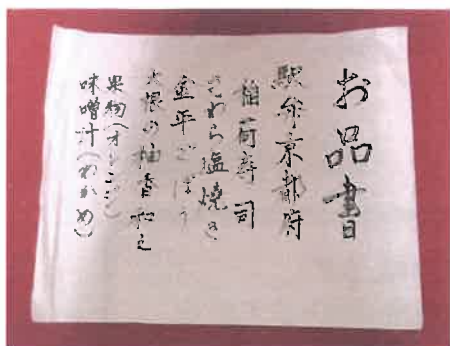

(ご利用者様)
おいなりさん
美味しかったです！



平成29年度
5月号

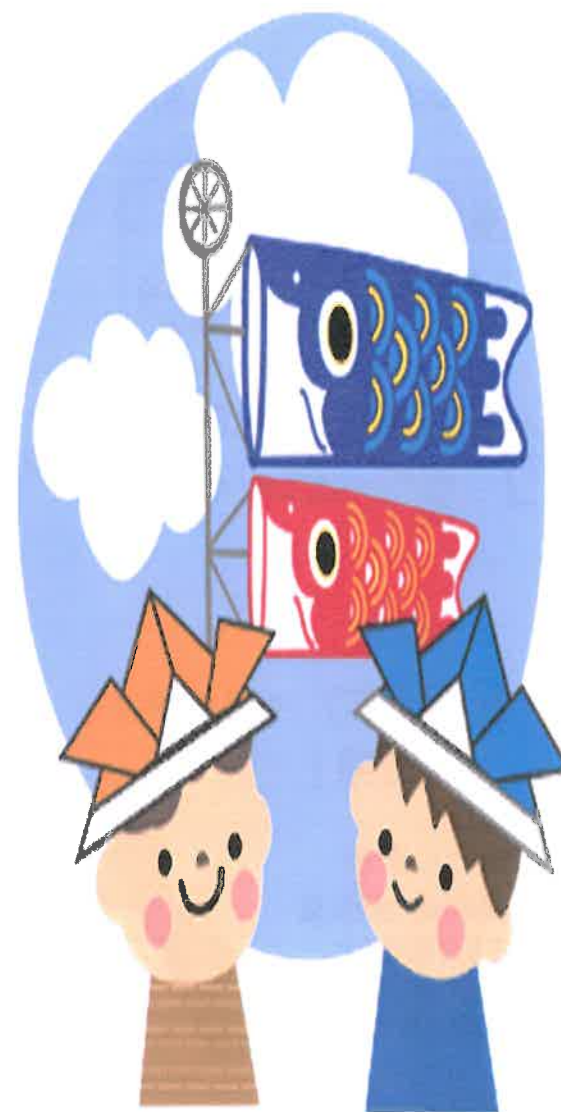

ご不明な点やご質問等ございましたら
お気軽にお問合せ下さい。

なごみ

社会福祉法人 秀幸福社会 高槻エルダーセンター

デイサービスセンター(一般・リハビリ)
認知症対応型デイサービスセンター
ヘルパーステーション
ケアプランセンター

〒569-0811 高槻市 東五百住町2丁目4-32

TEL 072-690-5151

FAX 072-690-5141

庄栄エルダーセンター

TEL 072-631-5200

茨木市地域包括支援センターエルダー

TEL 072-631-5151

地域密着型デイサービス 未来

TEL 072-635-8484

認定こども園 ちとせ学院

TEL 072-626-2191

認定こども園 ちとせ学院 エレメンタリースクール

TEL 072-626-2191

認定こども園 ちとせ学院めぐみの森

TEL 072-626-1606

認定こども園 ちとせ学院 Due南茨木

TEL 072-638-9191

児童デイサービス ひまわり

TEL 072-623-5511

児童デイサービス フォルテひまわり

TEL 072-662-6081

茨木市福井多世代交流センター

TEL 072-643-1300

恵の杜(総合相談センター)

TEL 072-631-6361

指定就労継続支援B型事業所

地域活動支援センター事業Ⅲ型

TEL 072-625-8070

やおや



5月の予定

出張理容

(ヘアサポート・ラヴィ)

8日(月) 9日(火) 10日(水)



菖蒲湯

3日(水)

4日(木)

5日(金)



ピアノ&ギター



『さかなんこ』 29日(月)

スマイル体操

『リンゴの会』 18日(木)



朗読とオカリナ



『あじさい』

23日(火)



5月の献立ダイジェスト

5日(金)

端午の節句

オムライス
海老フライ
コーンスープ
フルーツポンチ
こいボーロ
ミニたい焼き



9日(火)

松花堂弁当

梅ちり御飯
キスの天ぷら(抹茶塩)
さつま芋の甘煮
ほうれん草と
もやしのごま和え
巻き麩の赤出汁
リンゴ

チョコババロア

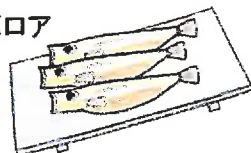

25日(木) 今月の駅弁
「石川県」

変わり赤飯
鶏肉の治部煮
ぶりの照り焼き
春菊のお浸し
花麩の清汁



オレンジ
クリームコンフェ



13日(土)

キーママレー
ツナサラダ
じゃが芋の
コンソメスープ
フルーツヨーグルト



あんドーナツ



母の日

日頃の感謝を込めて...
職員一同よりカーネーションを用意しました!
女性ご利用者様にプレゼント致します

エブリバディ



中岡マジック

今年も開催いたします!マジックショー!
開催日 23日(金) 13:30~14:30

~お知らせ~

2F リハビリデイサービスに「**やわらぎ整骨院**」の
「**機能訓練指導員**」さんが加わりました!
機能訓練に加えてリラクゼーション感覚もご利用頂けます。
担当予定日は別紙にてお知らせいたします。

職員紹介

平成29年4月より、3名の職員が入職致しました。
今後ともよろしくお願い致します。



通所介護生活相談員
介護職員

中世 勝久

4月1日に入社致しました中世と申します。
皆さんに楽しんで頂けるようなデイサービス
作りに努めていきたいと思っておりますので、
よろしくお願い致します。

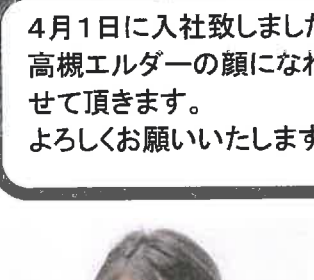

4月1日に入社致しました吉田と申します。
高槻エルダの顔になれるように、頑張ら
せて頂きます。
よろしくお願い致します。

通所介護生活相談員
介護職員

吉田 真和



認知症対応型通所介護
生活相談員

戸田 麻衣子

戸田と申します。
一生懸命頑張りますので、
よろしくお願い致します。