



茨木市地域包括支援センターエルダー

〒567-0806  
大阪府茨木市庄2丁目7-38  
TEL 072-631-5200  
FAX 072-631-5222

未来(地域密着型デイサービスセンター)

〒567-0823  
大阪府茨木市寺田町8-20 ピアハイツ幸1階  
TEL 072-635-8484  
FAX 072-635-8451

ひまわり(児童発達支援・放課後等デイサービス)

〒567-0806  
大阪府茨木市庄1丁目13-27  
TEL 072-623-5511  
FAX 072-623-5550

フォルテひまわり

(児童発達支援・放課後等デイサービス)

〒567-0806  
大阪府茨木市庄1丁目7-27 ビアハイツ102・103  
TEL 072-622-6081  
FAX 072-622-6082

茨木市福井多世代交流センター

〒567-0062  
大阪府茨木市東福井2丁目23-22  
TEL 072-643-1300  
FAX 072-643-1300



特別養護老人ホーム庄栄エルダーセンター

1. エルダーショートステイ
2. エルダーケアプランセンター
3. エルダーデイサービスセンター
4. 認知症対応型デイサービスセンター
5. エルダーヘルパーステーション
6. 障害福祉サービス事業(エルヘルパーステーション)
7. 移動支援事業(エルヘルパーステーション)
8. 茨木市産前産後ヘルパー派遣事業
9. エルダー診療所
10. 社会貢献事業(生活困窮者レスキュー事業)
11. 介護タクシー
12. コミュニティソーシャルワーカー配置促進事業

〒567-0806  
大阪府茨木市庄2丁目7-38  
TEL 072-631-5151  
FAX 072-631-5141

高槻エルダーセンター

〒569-0811  
大阪府高槻市東五百住町2丁目4-32  
TEL 072-690-5151  
FAX 072-690-5141

認定こども園 ちとせ学院

〒567-0806  
大阪府茨木市庄2丁目7-35  
TEL 072-626-2191  
FAX 072-626-2192

ちとせ学院 庄保育園

〒567-0806  
大阪府茨木市庄1丁目3-10  
TEL 072-626-1606  
FAX 072-626-3164

認定こども園 ちとせ学院 Due 南茨木

〒567-0868  
大阪府茨木市沢良宜西1丁目47-2  
TEL 072-638-9191  
FAX 072-638-9192

恵の杜(総合相談センター)

〒567-0806  
大阪府茨木市庄2丁目6-32  
TEL 072-631-6361

入所より

7月生まれお誕生会  
と七夕会



7月2日(土)に7月生まれの利用者様のお誕生会を開催しました。暑い日が続きますが、皆様元気にお過ごしください。

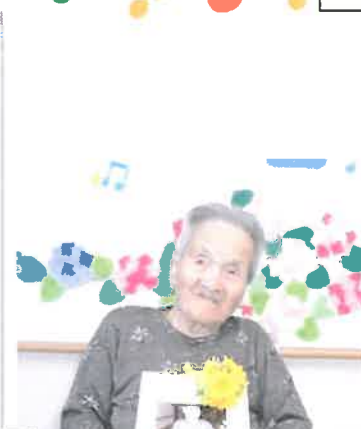

7日が七夕という事で、この日は皆様の願い事が書かれた短冊の飾りつけの中、大正琴の演奏会が行われました。(皆さんに喜ばれてぶち♥うれし泣き~)



音楽に乗って皆様の願い事が、かなえられますように・・・☆

# 庄栄デイサービスセンター

梅雨も明け、夏本番となりました！暑い毎日が続きますが風鈴の音色が涼しさを感じさせてくれるこの季節、熱中症予防の対策として水分補給はしっかりと頂く様にデイサービスでは毎日スタッフがお客様にお声掛けをさせて頂いております。

夏気分を満喫して頂こうと、デイルームには利用者様とともに製作活動として折り紙で花火のパーツに取り掛かりました。毎月のカレンダー作りにも個人で取り組んで頂いております。



## ※ご報告※

8月7日(日)には庄栄エルダーカーニバルが開催されます。たくさんの屋台や催しを毎年楽しみにされた皆さんの参加をしていただいております。馬子にも衣装(笑)ということわざがありますが、今年も浴衣や法被を着用した職員がお待ちしております。

## 庄栄エルダーホームヘルプステーションです！

いつもご利用ありがとうございます。

今月は7月22日(金)18時~19時

勉強会を開催しました。

「子育て支援サービスの研修」を行ないました。

子育て支援課の浦所長と、保健師の山崎様、水島様に講師をお願いし、子育て支援のお勉強をしました。

そして、現在の子育て事情も勉強しました。

エルダーホームヘルプステーションでは、

産前産後のお母さんの支援にも伺っています。

ヘルパーが子育てしたところと、今は、随分変化しており

昔なら、良い事が、今では、悪い事になるなど・・・

若いお母様方にたいしてのアドバイスの仕方も

教えていただきました。



今後サービスの期間、回数が増える情報も頂きました。

若いお母さま方に支援していき、安心して子供が生める環境を手伝って行きたいと思っております。

サービス提供責任者・杉浦・脇屋・見市・園山・高木

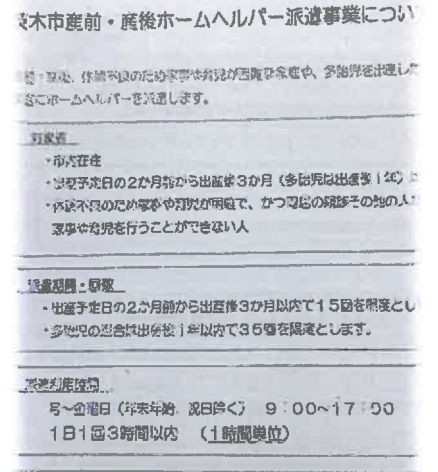





**平成28年度近畿老人福祉施設研究協議会京都大会  
「中間的就労の実践」についてCSW 神野が発表しました！！**

7月21日（木）「京都みやこめっせ」にて、標記についてCSW（コミュニティソーシャルワーカー）の神野が、発表しました。

近畿圏内で老人施設を運営している社会福祉法人が集まり、今後の社会福祉法人の在り方や地域社会に貢献する方法などについて、研修する大会です。

当法人が、昨年度より本格的に取り組んでいる「中間的就労」とは・・・ニートや引きこもり、障がいなどによりなかなか仕事に就けない、就けてもすぐに辞めてしまうなど生活の基盤を形成するうえで必要な就労への足掛かりを支援するものです。

以前、この「ひだまり」でも紹介させていただきました、10数年引きこもっていた青年が、当法人と出会い農業体験を通じて、体力と人との交流の温かみを手に入れ、一般就労に繋がったという事例を紹介させていただきました。対象者の思いを聴き、寄り添うことや共に汗を流し、共通の話題を作り、語り合うことの大切などを参加者に熱意をもって伝えました。

今後も社会福祉法人の取り組みについて様々な形で「見える化」を図ってまいります。

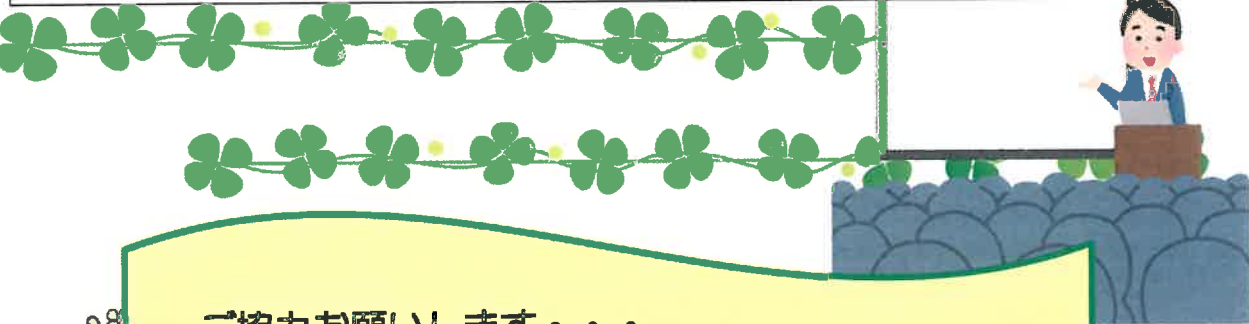

**ご協力をお願いします・・・  
ご家庭にあるタオルをご提供くださ～い！！**

ご入居の皆様が、入浴される際に洗身用に使用しているタオルの補充にご協力をお願いします。

ナイロン製であれば、丈夫で長持ちするのですが、皮膚の弱い入居者様にとっては、やはり布製が最適です。  
いくらあっても助かります。ご家庭で余っているタオルがあれば、ご持参ください。



**●法人理念●**

社会福祉法人 秀幸福社会は多様な福祉サービスがその利用者の意向を尊重して総合的に提供されるよう創意工夫することにより、利用者が尊厳を保持しつつ心身ともに健やかに育成され、又その有する能力に応じた自立した日常生活を地域社会において営む事が出来るよう支援することを目的としています。

**●運営目標●**

- I 心が美しい人間になろう。
- II ひとり一人がみんなの命のぬくもりを大切にしよう。
- III やる気、本気で精一杯力を出し合おう。

**●施設運営方針●**

- I 施設の使命  
老人福祉施設庄栄エルダーセンターは、地域社会の支持を受け、開かれた施設として高齢者が地域社会の中で安心して生活を送ることができる、拠点施設となる事を使命とします。
- II 利用者の生活の質の向上  
老人福祉施設は尊厳を持って、利用者の個別ニーズに対応した自己決定を基盤とする自立支援をすると共に、優しさあふれた明るい施設作りを目指します。
- III 職員の質の向上と専門性の向上  
老人福祉施設の職員は常に質の高いサービスができるよう外部、内部研修に力を入れ円滑な人間関係の下『知識』『知恵』のあるケースを提供することを目的とします。
- IV 地域福祉の向上  
庄栄エルダーセンターは交通の利便性、人口密集地区にある施設として、施設、家族、地域の『きずな』を重視し、福祉サービスの発信基地、ボランティア活動の拠点となり、保健、医療機関との連携を密にして、地域の福祉の向上に努めます。