



特別養護老人ホーム庄栄エルダーセンター

1. エルダージョウトステイ
2. エルダークケアプランセンター
3. エルダースerviceセンター
4. 認知症対応型デイサービスセンター
5. エルダヘルパーステーション
6. 障害福祉サービス事業(エルヘルパーステーション)
7. 移動支援事業(エルヘルパーステーション)
8. 茨木市産前産後ヘルパー派遣事業
9. エルダ診療所
10. 社会貢献事業(生活困窮者レスキュー事業)
11. 介護タクシー
12. コミュニティソーシャルワーカー配置促進事業

〒567-0806
大阪府茨木市庄2丁目7-38
TEL 072-631-5151
FAX 072-631-5141

高槻エルダーセンター

〒569-0811
大阪府高槻市東五百住町2丁目4-32
TEL 072-690-5151
FAX 072-690-5141

認定こども園 ちとせ学院

〒567-0806
大阪府茨木市庄2丁目7-35
TEL 072-626-2191
FAX 072-626-2192

ちとせ学院 庄保育園

〒567-0806
大阪府茨木市庄1丁目3-10
TEL 072-626-1606
FAX 072-626-3164

認定こども園 ちとせ学院 Due 南茨木

〒567-0868
大阪府茨木市沢良宜西1丁目47-2
TEL 072-638-9191
FAX 072-638-9192

恵の杜(総合相談センター)

〒567-0806
大阪府茨木市庄2丁目6-32
TEL 072-631-6361

庄栄デイサービスセンター



この度 デイサービスにて初の試みで利用者様とスタッフ数名で2月15日(月)からの1週間でお寿司ツアーを開催しました。53名の利用者様とともに高槻市辻子のスシローに行っておきました。回る寿司は初めてと目をきらきらとされ、食べたい寿司をお腹いっぱい食べ楽しい時間を過ごされセンターに戻られています。家族様より有り難いお言葉もたくさん頂き、大好評でした。これを機会にまた違うツアーを企画したいと考えていますので、その際はたくさんの方のご参加をお待ちしています。



茨木市地域包括支援センターエルダー

〒567-0806
大阪府茨木市庄2丁目7-38
TEL 072-631-5200
FAX 072-631-5222

未来(地域密着型デイサービスセンター)

〒567-0823
大阪府茨木市寺田町8-20 ピアハイツ幸1階
TEL 072-635-8484
FAX 072-635-8451

ひまわり(児童発達支援・放課後等デイサービス)

〒567-0806
大阪府茨木市庄1丁目13-27
TEL 072-623-5511
FAX 072-623-5550

フォルテひまわり

(児童発達支援・放課後等デイサービス)
〒567-0806
大阪府茨木市庄1丁目7-27 ビアフォルテ102・103
TEL 072-622-6081
FAX 072-622-6082

茨木市福井多世代交流センター

〒567-0062
大阪府茨木市東福井2丁目23-22
TEL 072-643-1300
FAX 072-643-1300



お誕生会と節分



2月、とても寒い時期ではありますが、ご入所の皆様はとても元気でいらっしやいます。

2/6 (土) に2月生まれの方のお誕生会を行いました。お祝いの歌声が大きく響きわたりました。



そして、毎年おなじみ(?)の鬼さん達の乱入！ご入所の皆様は、正体バレバシの鬼達に優しく応戦して下さいました。(笑)

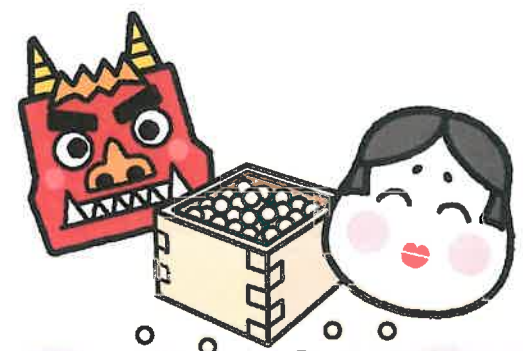

もう少し寒さは続きそうですが今月も楽しくお過ごし下さい！

トピック ①



庄栄エルダーセンター包括圏域「西河原地区福祉委員会」が、創立30周年を迎えられました。

当施設より北西部に位置するこの地区は、安威川を挟み東と西の2地区に分かれ、近年では工場の転出が相次ぎ、東は準工業地帯からマンション、西は戸建て住宅の建設とベッドタウン化しています。

この地区で、地域住民の福祉の向上に各種部会活動を熱心に行ってこられた標記委員会が創立30年という節目を迎えられ、その記念式典に当法人理事長が、来賓として出席しました。

これまで当法人からは、各種福祉サービスの提供や福祉活動の支援などを行ってまいりました。今後も積極的に本会の活動に協力をしてまいりたいと思います。

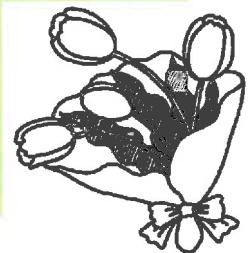



茨木市更生保護推進協議会「更推協」会報（第25号）に当法人理事長の寄稿が掲載されました。

罪を犯した人が反省し罪をつぐない、社会の一員として立ち直るために適切な指導と手助けを行うと同時に犯罪予防や啓発運動など広く市民の理解と協力を求める更推協。当法人もかねてより、少年院での講話や対象者の就労支援など本会の活動に協力してまいりました。

そして今回、就労支援の観点から当法人理事長の熱い思いが掲載されました。

「ひとりの人間として、真正面から向き合っ」と題して、当法人で、立ち直ろうと必死で頑張っている青年について、偏見することなく真正面から向き合い、信頼関係を構築して立派な社会人になってもらいたいという内容です。

これからも当法人は、積極的に更生保護活動に協力してまいります。皆様のご理解とご協力をお願いします。

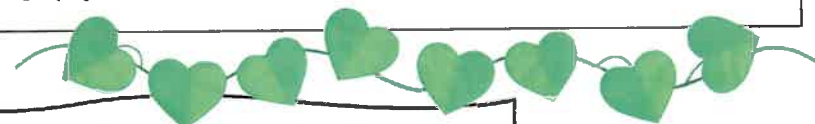

「魅力発見講座 in 浪速少年院」に参加

2月25日（木）浪速少年院で行われました「魅力発見講座」に当法人のCSW神野が、出院後の就労に向けた準備講座に講師として参加しました。100名の院生に対して、仕事をすることの楽しさや辛さ、目的を達成したときの喜び、人とのかわり方などについて熱く語ってきました。



以前にもご紹介したとおり、出院後に就職できているか否かにより、再犯率がかなり違うという統計があり、更生、自立に向け気持ちを奮い立たせるお手伝いが出来ればという思いから平成26年7月より継続して参加してまいりました。

様々な環境因子が、罪を犯す原因となっている彼らの人生の再出発に向け、しっかりと背中を押してあげたいと思います。

平成27年度 大阪老人福祉施設研究大会 『中間的就労』の取り組みについて実践発表をしました

2月15日（月）ホテル大阪ベイタワーにて、府社協老人施設部会主催の研究大会で当法人が、昨年5月から取り組んでいます生活困窮者に対する「中間的就労」の実践発表をしました。

実際、十数年引きこもり状態にあった青年に対して、自然の中で農作業を通して人と関わる機会を設け、心と身体を鍛えて2月初旬から一般企業への就職ができました。今後も同じような境遇にある方に対して積極的に関わっていきたいと思います。



農業指導者（協力者）を募集しております。

当法人が推進している就労訓練事業「中間的就労」は、土に触れる農作業により、情緒の安定を図ると同時に野菜の栽培を行う上での様々な過程（耕地種まき、肥料散布、雑草の除去、収穫など）を実体験することで、身体全体を使い、体力を身に付けることも目的としています。

その作業の指導者（協力者）を募集しております。かつて、ご自身で農業を営んでいた方、体力には自身のある方、野菜の栽培に関心のある方などなど「ちょっと、やってみようかな」と思われる方、是非、ご協力ください。



お問い合わせは・・・

庄栄エルダーセンター TEL 072-631-5151（担当：神野）

庄栄エルダーホームヘルプステーションです！

平成 28 年 2 月 19 日（金）18 時～19 時に
「ヘルパー親睦会」を開催!!
いつもご利用ありがとうございます。
今月は、ヘルプステーションの親睦会を行い
ヘルパーさん達の親睦を図りました。
ヘルパー同士が、お互いの気心を知ること
サービスも連携も取りやすくなります。
庄栄エルダーのヘルパーさんは皆さん仲良く
て明るいヘルパーさんばかりです。



《介護保険での訪問介護サービス》では

保険対象内で、出来るサービスと出来ないサービスがあります。

* 出来る事

利用者様ご自身の食事の準備・お部屋の掃除・日常の買物の援助・・・

* 出来ない事

利用者様の家族の食事の準備・家族様のお部屋の掃除・共有部分の掃除
・お歳暮や、嗜好品（お酒やタバコ）の買物などは、出来ません。

しかし・・・

エルダーホームヘルプステーションは保険外サービスも実施しており
家族様の食事作りや、家族様のお部屋の掃除、散歩や話し相手、見守り
院内介助などのサービスを提供しております。（料金別途・条件あり）
詳しくは、下記までご連絡ください。

庄栄エルダーホームヘルプステーション アシスタントサービス

TEL 072-631-5151

サービス提供責任者・杉浦・脇屋・見市・園山・高木

●法人理念●

社会福祉法人 秀幸福社会は多様な福祉サービスがその利用者の意向を尊重して総合的に提供されるよう創意工夫することにより、利用者が尊厳を保持しつつ心身ともに健やかに育成され、又その有する能力に応じた自立した日常生活を地域社会において営む事が出来るよう支援することを目的としています。

●運営目標●

- I 心が美しい人間になろう。
- II ひとり一人がみんなの命のぬくもりを大切にしよう。
- III やる気、本気で精一杯力を出し合おう。

●施設運営方針●

- I 施設の使命
老人福祉施設庄栄エルダーセンターは、地域社会の支持を受け、開かれた施設として高齢者が地域社会の中で安心して生活を送ることができる、拠点施設となる事を使命とします。
- II 利用者の生活の質の向上
老人福祉施設は尊厳を持って、利用者の個別ニーズに対応した自己決定を基盤とする自立支援をすると共に、優しさあふれた明るい施設作りを目指します。
- III 職員の質の向上と専門性の向上
老人福祉施設の職員は常に質の高いサービスができるよう外部、内部研修に力を入れ円滑な人間関係の下『知識』『知恵』のあるケースを提供することを目的とします。
- IV 地域福祉の向上
庄栄エルダーセンターは交通の利便性、人口密集地区にある施設として、施設、家族、地域の『きずな』を重視し、福祉サービスの発信基地、ボランティア活動の拠点となり、保健、医療機関との連携を密にして、地域の福祉の向上に努めます。