

ショートステイ

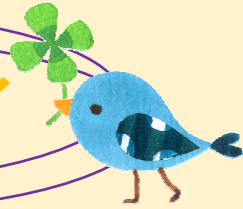

空き状況

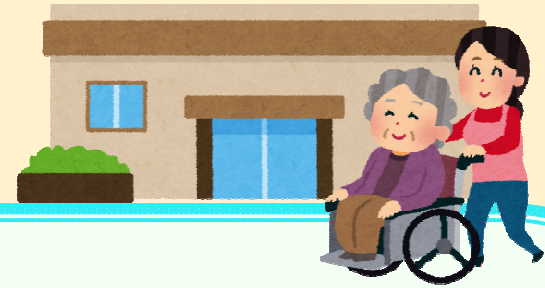

最終更新日:2024年 7月 31日

○:空多数あり △:空き若干あり ×:空きなし

| 2024年 8月 | | | | | | |
|----------|----|----|----|----|----|----|
| 日 | 月 | 火 | 水 | 木 | 金 | 土 |
| | | | | 1 | 2 | 3 |
| | | | | × | × | × |
| 4 | 5 | 6 | 7 | 8 | 9 | 10 |
| × | × | × | × | × | × | × |
| 11 | 12 | 13 | 14 | 15 | 16 | 17 |
| × | × | × | × | × | × | × |
| 18 | 19 | 20 | 21 | 22 | 23 | 24 |
| × | × | × | × | × | × | × |
| 25 | 26 | 27 | 28 | 29 | 30 | 31 |
| × | × | × | × | × | × | × |

| 2024年 9月 | | | | | | |
|----------|----|----|----|----|----|----|
| 日 | 月 | 火 | 水 | 木 | 金 | 土 |
| 1 | 2 | 3 | 4 | 5 | 6 | 7 |
| ○ | ○ | ○ | ○ | ○ | × | × |
| 8 | 9 | 10 | 11 | 12 | 13 | 14 |
| × | × | × | × | × | × | × |
| 15 | 16 | 17 | 18 | 19 | 20 | 21 |
| × | × | × | × | × | × | × |
| 22 | 23 | 24 | 25 | 26 | 27 | 28 |
| × | × | × | × | × | × | ○ |
| 29 | 30 | | | | | |
| ○ | ○ | | | | | |

| 2024年 10月 | | | | | | |
|-----------|----|----|----|----|----|----|
| 日 | 月 | 火 | 水 | 木 | 金 | 土 |
| | | 1 | 2 | 3 | 4 | 5 |
| | | ○ | ○ | × | × | × |
| 6 | 7 | 8 | 9 | 10 | 11 | 12 |
| × | × | × | × | × | × | × |
| 13 | 14 | 15 | 16 | 17 | 18 | 19 |
| × | × | × | × | × | × | × |
| 20 | 21 | 22 | 23 | 24 | 25 | 26 |
| × | × | × | × | × | × | × |
| 27 | 28 | 29 | 30 | 31 | | |
| × | ○ | ○ | ○ | | | |

連絡先 Tel072-230-5288
担当者：谷村



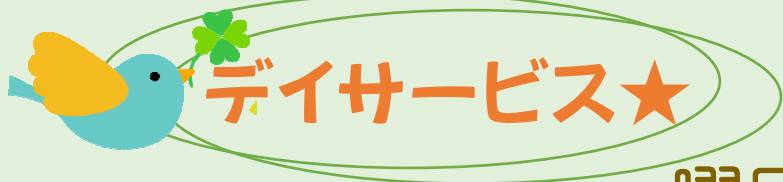

曜日別・空き状況



最終更新日: 2024年7月31日

○:空多数あり △:空き若干あり ×:空きなし

| 月 | 火 | 水 | 木 | 金 | 土 | 日 |
|---|---|---|---|---|---|---|
| △ | ○ | ○ | ○ | △ | ○ | 休 |

◇季節の工作・昼食レクリエーション等様々な余暇活動を実践中♪

◆半日デイや1日無料体験随時受付中です。



連絡先 Tel072-230-5288
担当者：豊田

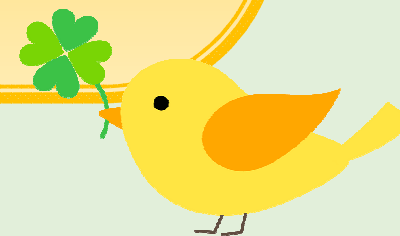

デイサービスセフィーロ

曜日別空き状況 ○空き △若干の空きあり ×空き無し
※木曜・日曜日は定休日



8月の予定

| 月 | 火 | 水 | 金 | 土 |
|---|---|---|---|---|
| ○ | ○ | × | △ | × |

8月のおやつ・昼食レク予定

- ・ 8/2 (金) 海の家バイキング
- ・ 8/5 (月) イチゴサンデー
- ・ 8/7 (水) 天ざるそば定食
- ・ 8/17 (土) 白玉あんみつ

レクリエーションの様子



🍀 月のカレンダー・昼食レクリエーション・季節のおやつ作りなど、様々な余暇活動を行っております。また、ぬいぐるみ作り・パッチワークといった裁縫にも個々に取り組んで頂ける時間をご用意しております。☆半日デイや、1日無料体験も随時受け付けております。デイサービスセフィーロ（担当）井本までご連絡下さい。

☎ TEL 0722-36-5886

ヘルパーステーション



時間枠 空き状況

最終更新日:2024年 7月 31日

○:空多数あり △:空き若干あり ×:空なし

| | 月 | 火 | 水 | 木 | 金 | 土 | 日 |
|-------------|---|---|---|---|---|---|---|
| 9:00~9:30 | ○ | ○ | ○ | ○ | ○ | ○ | × |
| 9:30~10:00 | × | × | ○ | × | × | × | × |
| 10:00~10:30 | × | × | ○ | × | × | × | × |
| 10:30~11:00 | × | × | ○ | × | × | × | × |
| 11:00~11:30 | × | × | ○ | × | × | × | × |
| 11:30~12:30 | ○ | × | ○ | × | × | × | × |
| | | | | | | | |
| 13:30~14:00 | ○ | ○ | ○ | ○ | ○ | × | × |
| 14:00~14:30 | ○ | ○ | ○ | ○ | ○ | ○ | × |
| 14:30~15:00 | ○ | ○ | ○ | ○ | ○ | ○ | × |
| 15:00~15:30 | ○ | ○ | ○ | ○ | ○ | × | × |
| 15:30~16:00 | × | × | ○ | ○ | ○ | × | × |



連絡先 Tel072-230-5288
担当者：千原

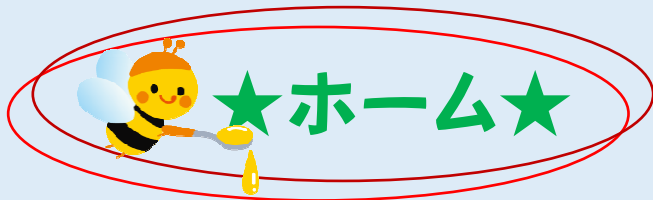

空き状況



最終更新日:2024年 7 月 31 日

| 施設名 | 空情報 | 担当者 |
|----------------------|--------|----------------------------|
| グループホーム クレーネ塚 | 空き無し | <small>ニシ グチ</small> 西口 |
| グループホーム フローラ | 2部屋空あり | <small>ミヤ ザト</small> 宮里 |
| 有料老人ホーム メゾン・ド・ニアン | 1部屋空あり | <small>チ ハラ</small> 千原 |

