

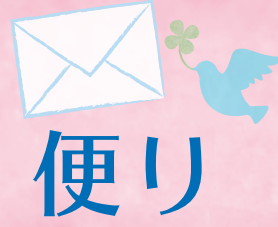

紙ふうせん 便り



2025年
第161号
2月

矢崎総業(株)経営企画室新規事業総括部ヤザキケアセンター紙ふうせん 2025/2/1 発行

デイサービス



紙ふうせん神社でお参り



郷土料理「熊本県」

《メニュー》

- ・高菜飯
- ・唐揚げとコロケ盛り合わせ
- ・小松菜の生姜和え
- ・太平燕
- ・生どら焼き



冬の創作



クリスマスメニュー



ケーキバイキング



創作カレンダー

デコレーションケーキ



クリスマス会

誕生日おめでとうございます!

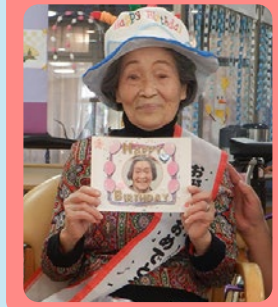

お気軽にご相談ください
ヤザキケアセンター 紙ふうせん
Tel 055-965-0633



矢崎にお勤めの方に関係なく
ご利用になれます。
見学も随時受け付けております。



機能訓練デイサービス



誕生日
おめでとうございます!

お金がいっぱい
入ってきますように!



これからも夫婦で
仲良くいられます
ように!

紙ふうせん神社で
お参り



居宅介護支援

～生活する環境を整えるサービス～
福祉用具貸与・購入、住宅改修（その2）

前月の紙ふうせん便り1月号に続き、今月は「特定福祉用具販売」（福祉用具の購入）について紹介していきます。

○特定福祉用具購入（福祉用具を購入する）

- ①腰掛便座（ポータブルトイレ）
- ②自動排泄処理装置の交換可能部品（レシーバーなど）
- ③入浴補助用具（シャワーチェア、浴槽台、浴槽手すり、シャワーキャリーなど）
- ④簡易浴槽（居室内で使用する入浴用浴槽）
- ⑤移動用リフトのつり具の部分（スリングシート）

福祉用具の選定の際は、福祉用具事業所にいる
「福祉用具専門相談員」や担当ケアマネジャーに
必ずアドバイスを受けましょう。

○利用者負担について

同年度（4月1日～翌年3月31日）で10万円を上限に、購入費の利用者負担の割合（1割、2割、または3割）で購入できます。
※都道府県等の指定を受けていない事業所から購入した場合は介護保険の対象にならないのでご注意ください。

※裾野市介護保険
利用ガイド引用

グループホーム

紙ふうせん神社でお参り

「101回のお正月」
家族の幸せを願いました!



…お散歩中…



すその高齢者施設芸術祭

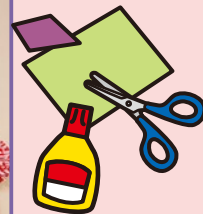

合作『銀賞』



個人:101歳「正月飾り」
『裾野市社会福祉
協議会会長賞』

2月の行事予定

4日・10日・21日 YYY体操ボランティア JOT

24日～28日 強化週間「ポリフェノール」

6日・21日 傾聴ボランティア

10日 郷土料理「群馬県」