

令和6年12月～令和8年1月

感謝録

(順不同・敬称略)

ご協力していただいたすべての皆さま・団体さまに、心より感謝申し上げます

特別養護老人ホーム 石川県八田ホーム

寄付

北村勇吉/米澤恭子/北口香都誉/小松俊範/荒木田さえ子/濱上達也/田辺芳子/徳山利夫/木野慶二/木野美和子/
石川県製菓工業組合/金沢城・兼六園管理事務所/石川県八田ホーム家族会/水橋恵子/白十字(株)/E・N・J・I・N

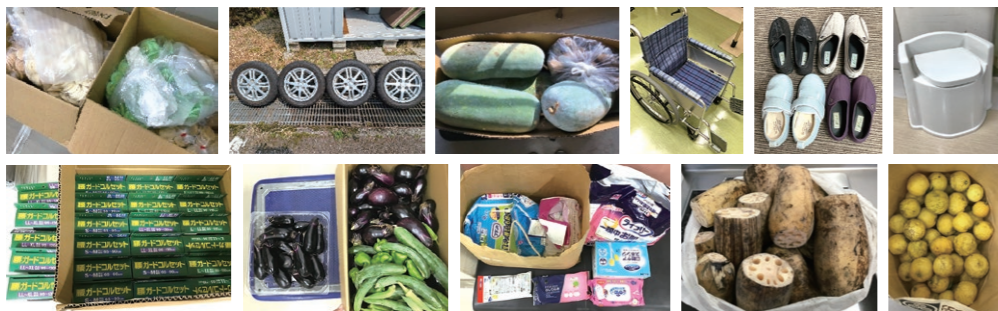

金沢市デイサービスセンター 湖陽苑

寄付

永喜くみ/多賀知久/村上三三代/北直子/田内外喜

情報満載! 石川県八田ホームのホームページもご覧ください

ホームページでは、石川県八田ホームとデイサービスセンター湖陽苑のさまざまな情報を発信しています。ブログ「悠々」では、行事の様子を写真を織り交ぜながら楽しく報告していますので、ぜひご覧ください。



湖陽苑のInstagramもぜひ見てください



八田ホーム 田端介護職員

私たちがInstagramを更新しています!

八田ホーム 平田介護職員

令和6年度 苦情解決結果報告

令和6年度において苦情解決責任者が解決した苦情は、各サービスの総数として1件でした。令和7年4月15日に苦情解決第三者委員会を開催し、苦情解決責任者及び苦情受付担当者から第三者委員へ苦情内容を報告し、助言・指導を受けました。これからもより良い施設サービスを目指してまいりますので、お気づきのことがありましたらご意見をお寄せください。

	特養 八田ホーム	短期 湖陽ホーム	通所 湖陽苑	居宅介護 支援センター	計
苦情件数	0	1	0	0	1
申出人	—	利用者	—	—	—
内容	—	職員の対応	—	—	—



社会福祉法人 石川県社会福祉事業団
事業所番号(全事業所共通) 石川県指定第1770100699号

■特別養護老人ホーム 石川県八田ホーム
■金沢市短期入所施設 湖陽ホーム
TEL 076-257-2333 FAX 076-257-2348

■金沢市デイサービスセンター 湖陽苑
TEL 076-257-7353 FAX 076-257-7354

■石川県八田ホーム 居宅介護支援センター
TEL 076-257-2333 FAX 076-257-1150

〒920-3104
石川県金沢市八田町東912番地

石川県八田ホーム 検索



ご利用者さまとご家族さま、そして地域を結ぶコミュニケーション誌

悠々

八田ホームだより
[ゆうゆう]

2026.3
vol. 40



倶利伽羅不動寺(津幡町)に行ってきました
今年もより良い年になりますように



鳳凰殿

お正月には約5万人の参拝者が訪れます



施設長からひと言

日頃から、八田ホームの運営にご理解、ご協力いただきありがとうございます。本誌「悠々」では、八田ホームの年間行事を抜粋して掲載していますが、行事の様子については、毎月発行している「八田ホームだより」のほか、施設内の面会場所に今年度新たに設置したホワイトボードにも、その都度、写真を掲載しています。面会にお越しいただいたご家族からは「いいですね」とのお声もいただいています。

是非、面会にお越しいただき、利用者様の様子をご覧いただければと思います。なお、面会時に居室の見学を希望される方にはご案内しておりますので、面会の予約の際にご連絡をお願いします。

今後とも、利用者様が、笑顔で、楽しいひとときを過ごしていただけるよう、工夫を凝らして、行事を行ってまいります。



施設長 清水 克弥





八田ホームの一日

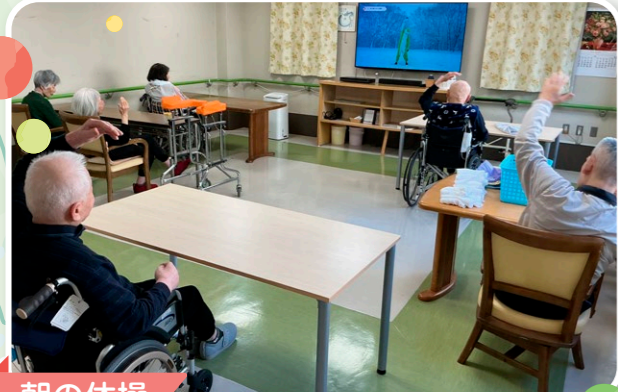

朝の体操

「1、2、3、4…」体操の時間です



歯科往診

「お口を大きく開けましょう！」
城北病院の歯科衛生士さんに
丁寧に診てもらっています



看護ケア

「体調はどうですか？」
「測りますよ、少し腕が締まりますね」
血圧、脈等を定期的に計測しています



食事

「おいしい！」
食事は皆さんが楽しみに
している時間です



「すっきりしたわ〜！」
見た目も気持ちもリフレッシュです

タイムスケジュール



6時
起床



7時45分
朝食、排泄、口腔ケア



9時半~11時
水分補給、活動、入浴



12時
昼食、排泄、口腔ケア



13時
休憩



14~15時半
水分補給、活動、入浴



17時45分
夕食~就寝

食堂



2階：夕日側食堂

居室



1階：大食堂



4人部屋の様子

浴室



特浴：寝たままでも入浴できるお風呂

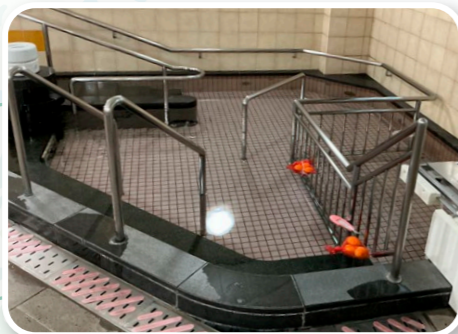

一般浴：歩いて入られる方へ



個室の内観

月1回 理髪

理髪業者が変わります！

とこtoco

店舗住所：金沢市田上町神41番地
第3木曜午前9時30分~11時30分実施予定
4名のスタッフに八田ホームに来所いただき、
カットのみ30~40人対応してもらいます。



なかよし会様 ご勇退

約40年間、八田ホームの開所当初より継続して入所者の皆様の理髪を担当していただきました。
代表者の大館さんを中心として5名の方々にカットしていただきました。
長い間お疲れ様でした。本当にありがとうございました。

ホームの年間行事は お楽しみがいっぱい!!

2025年 春 3.4.5月



お花見です。今年も桜が綺麗に咲きました



母の日のお祝いにご家族様よりメッセージカードをいただきました

2025年 夏 6.7.8月



キッチンカーの企画を今年は2回実施しました。第1弾は夏にクレープでした。クレープの甘い香りに誘われ、出来たてのおいしさに皆さん大満足でした



セレクトカフェ週間。青空に恵まれ、気分も最高! お酒の味も格別です



おやつレクリエーション。フルーチェ作りに挑戦しました



恒例の梅干しづくり。皆さん作業もてきぱきと手慣れていきます



父の日のお祝いにご家族様からメッセージをいただきました

2025年 秋 9.10.11月



映画鑑賞会を実施しました。1階では「釣りバカ日誌」、2階では「トムとジェリー」を皆さんで時々笑いながら鑑賞しました

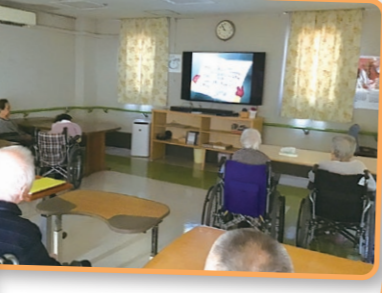

2024年 冬 12.1.2月



敬老会。皆様ご長寿おめでとうございます



ホーム内に八田神社を設け、皆さんでお参りしたり、おみくじを引いたり、絵馬に願い事を書いたりして新春の気分を楽しみました。皆様に幸福が訪れますように



女子会(化粧・ネイル)です。いつまでも美しくありたいものですね



湖陽苑

利用者様一人ひとりに寄り添い「また行きたい」「楽しかった」と思えるような雰囲気作りを職員一同心がけています。

外出ドライブ



余技展作品見学



金沢港クルーズターミナル2階の展望デッキから港を眺めました



お花見

バラ園



姉妹都市公園でキレイなバラと一緒にパチリ!

ボランティアさんによる慰問



有明 紋さん 歌謡ショー

素敵な歌声でした!

「笑顔の会」の歌謡&マジックショー



マジックにビックリ!

畑



ジャガイモ サツマイモ 大豊作



1.4kgの大きなサツマイモが収穫できました

利用者様にアドバイスをいただき、職員も一緒に野菜作りを楽しみました

苑内行事 活動の様子



お好み焼き作り

敬老会



琴の生演奏にうっとり

ご長寿おめでとう
ございます



誕生会



「ふう〜」

千支の壁かけ作り



敬老の日お祝い御膳



雪うさぎ作りで寒い冬もほっこりと♡

毎日の運動



頑張っています



何が当たるかなあ〜

機能訓練



節分の立春大吉パズルで頭の体操がんばるぞ!!



おすまし顔で はい、チーズ!

四季を感じる行事、作品作りに取り組んでいます

ひな祭り、写真立て作り



三角巾に刺繍をあしらって



地域貢献事業 地域サロン

職員が近隣地域（八田町、才田町、湖陽、大場町）へ出かけ、ゲームや体操等で地域の方と交流しています。

詳しくはデイサービスセンター湖陽苑 上田までお気軽にお問い合わせください
TEL.076-257-7353

