

地域と共に

田上郷地域農地・水・環境保全組織

×

障がい者支援センター



詳細は5ページをご覧ください。

 たがみまち ふれあいネットワーク

社協だより



第162号

令和4年9月22日 発行

「社協」は社会福祉協議会の略称です。

編集発行

社会福祉法人
田上町社会福祉協議会

住所 田上町大字原ヶ崎新田3071
TEL 0256-57-5877
FAX 0256-57-5073



田上町社協

検索



この社協だよりは共同募金の配分金の助成を受けて発行しています。

ご協力ありがとうございました

令和4年度 社会福祉協議会 賛助会費実績報告

企業の皆様より賛助会員加入にご理解とご協力をいただきありがとうございます。

田上町社協では、町民のだれもが安心して暮らせる福祉の地域づくりを目指し、町民や地域が抱える困りごとに対して、町民の皆様と共に考え協力し合いながら解決に向けて取り組んでいます。

賛助会員の皆様からいただいた会費は、子どもたちの教育環境のために活用させていただきます。今後とも皆様の温かいご支援とご協力をお願いいたします。

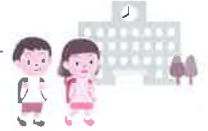

令和4年9月15日現在

賛助会員 (敬称略、順不同)

| | | | |
|---|--|--|--|
| <p>本田上</p> <ul style="list-style-type: none"> ・田上清掃事業社(有) ・協栄信用組合田上支店 ・おそばわたなべ ・(有)栄八 ・讃岐庵 ・金物のサンコー ・ヘアサロントキ ・ゆたか館 ・(株)柳生田製作所 ・(株)小林製作所田上工場 ・(株)レーザーテクノ ・ヘアスタジオオフリーダム ・ひまわり歯科医院 ・スナックヴォーク <p>川之下</p> <ul style="list-style-type: none"> ・エパーソフト(株) <p>上野</p> <ul style="list-style-type: none"> ・(有)新津興器田上工場 ・(株)サンフロスト ・(有)キタザフ製作所 ・田上化工(株) ・日栄インテック(株)新潟工場 ・(株)ブラコー ・セブンイレブン越後田上店 ・(株)夢工房 新潟営業所 ・中越製陶(株) ・田上コンクリート工場 ・(株)末廣館 ・(株)山内組 ・(株)イタヤ ・長澤精機(株) ・(有)須佐石材 ・(株)ノナカ自動車 ・(有)タカノセット ・(株)ヤマキ建設 ・美容室 Pi:S ・(有)コスモランパー ・下村塗装所 ・ヒロヤ製作所 ・つるまき理容所 ・(有)弦巻塗装所 ・(株)田沢興業 ・イズミシステム(有) ・三基物産(株) ・湯田上郵便局 <p>山田</p> <ul style="list-style-type: none"> ・(株)ホテル小柳 ・(株)わか竹 ・旅館初音 ・石田屋商店 ・(有)滝澤電気商会 ・吉田クリーニング店 ・田上診療所 ・櫻木歯科医院 ・たがみ調剤薬局 ・第2新興タクシー(株)田上営業所 ・小柳菓子店 ・タガミドレス ・明光義塾田上教室 ・美容室しず | <ul style="list-style-type: none"> ・メンドコロ スガ井 <p>中店</p> <ul style="list-style-type: none"> ・(有)ダイワホームズ ・(有)武田建設 ・やまもとストアー ・(株)クリーニングながさわ ・ヘアースペースMAX ・ヘアメイク・レクラ ・田村商店 ・パーティーキッチンココ ・特別養護老人ホーム あじさいの里 ・渡英商店(株) ・川崎電器 ・ファミリーマート新潟田上町店 ・古民家の台所おここ ・(株)渡翔塗装 ・瀬高歯科医院 ・田上いずみルーテル幼稚園 ・中越大栄工業(株) ・スミヨシ動物病院 ・ビューティミミ ・田上室内装美 ・美容室ディンブル <p>湯川</p> <ul style="list-style-type: none"> ・(株)コーテック ・江戸川ポリマー(株) ・新栄総業(株) ・湯田上カントリークラブ ・(株)須佐製作所 ・理容かとう <p>下横場</p> <ul style="list-style-type: none"> ・渡辺園 <p>保明嶋</p> <ul style="list-style-type: none"> ・(有)山口食肉店 ・ばんて衣料店 ・志田屋 ・(有)山本商店 <p>下中村</p> <ul style="list-style-type: none"> ・グループホーム陽だまりの家 <p>石田</p> <ul style="list-style-type: none"> ・(有)クオリティーサービス ・(有)報恩産業 <p>坂田</p> <ul style="list-style-type: none"> ・(有)オフィスササガフ ・(有)ファナティック ・(有)波塚商店 ・ショートステイ希望の丘 <p>上吉田</p> <ul style="list-style-type: none"> ・林瓦店 ・割烹仕出し魚三 ・ピーターパン ・美容室 BoBo ・中沢タンス店 ・(株)船久保製作所 ・フジ理容 | <p>川船河</p> <ul style="list-style-type: none"> ・(有)熊倉製作所 ・川田塗装 ・(株)ツルマキ工業 ・(有)熊倉自動車 ・(有)高井製作所 ・(有)栗田ドライ ・武内木材(株) ・(株)萱森商事 ・青木製作所 ・小林はり治療院 ・酒井鉄工所 ・山 cafe 一歩 ・(株)安藤プロパン ・ときめき翠台ステーション ・星野内科医院 ・川名歯科医院 ・生活サポートセンターけあーず ・SAITO ビアレマート田上店 ・(有)モリデザインワークス ・(株)山市ダスキンカモガフ ・ナガイニングリッシュユサークル ・ファミリーマート田上川船河店 ・ケイジーム・ハウジヨウ ・みどり台調剤薬局 ・(株)五十嵐樹脂工業所 ・(株)土田製瓦工業 ・(株)横山権吉商店 ・笹川材木店 ・(有)花屋仁助 ・(株)アサノフォームテック ・今井建具店 ・美容室アイリス ・(株)REALIZE ・老人介護施設 たがみの里 ・(株)堀内組 田上本社 ・(株)桑原建具工業 ・高橋芳郎タンス店 ・(株)アクタス ・(有)熊倉プレス ・(株)五十嵐樹脂工業所 ・かわふね工場 ・(有)テクノ物流 ・(有)奈良工房 ・田辺木工所(有)川船工場 <p>清水沢</p> <ul style="list-style-type: none"> ・お食事処たがとり ・丸山オートサービス ・hair AER ・サノ建築板金 ・(有)熊倉商店 ・HAIR MAKE アート <p>羽生田</p> <ul style="list-style-type: none"> ・(有)泉央の聖地 土生田神社 ・介護老人保健施設晴和会田上園 ・こばやし呉服店 ・(有)藤井木工所 ・(株)高野製作所 ・美容室プラム ・志田電気(株) ・羽生田郵便局 ・須田医院 ・(有)宮口木材 | <ul style="list-style-type: none"> ・小沢酒酒店 ・羽生田調剤薬局 ・フジタ接骨院 ・神田酒店 ・寿し処栄蔵 ・中條菓子店 ・新進工業(有) ・坪谷建築 ・田上福祉会 ・(株)丸勝 ・(有)高野皮革 ・阿部理容院 ・(株)コイルスネーク新潟工場 ・(株)羽生田製作所 ・(有)高取商店 ・(有)金子薬品 ・羽生田接骨院 ・ハニー BOX ・パン・ド・ネージュ ・アール salon ・小林オートモービル ・みどり福祉会 <p>下吉田</p> <ul style="list-style-type: none"> ・こんごう庵 ・田辺聡司法書士事務所 ・田上自動車学校 ・大阪屋支店 ・ヘアースペース希麗 ・串揚げおでん大阪屋 ・ハセガワ製作所 <p>原ヶ崎</p> <ul style="list-style-type: none"> ・にいがた南蒲農協田上支店 ・アツマ写真館 ・(有)藤次郎 ・鈴木クリーニング店 ・(有)ユタカ工務店 ・(同)ニューライフ 21 ・ジョイントファーム(株) ・小林工業(有) ・(有)佐野自動車 ・(有)フタセイ商会 ・(有)金子紙器製作所 ・(有)茂野タンス店 ・(有)木村造花店 ・早津事務所 ・ラーメンえいやす ・(有)早津インテリアセンター ・中野電気商会 ・はな舞 ・田上石油組合 <p>加茂市</p> <ul style="list-style-type: none"> ・加茂駅前 大阪屋 ・(有)ツク加茂 <p>三条市</p> <ul style="list-style-type: none"> ・小柳建設(株) |
|---|--|--|--|

合計 211社
377,000円

161号に掲載した「令和4年度社協会員申込」について追加がありました。

- 上吉田地区……………世帯数74 金額37,400円
- 羽生田第一地区…世帯数64 金額32,200円



ご協力ありがとうございます。

ボランティアセンター通信 ⑳

町内には様々な団体が地域活動を行っていますので紹介します。興味のある方、活動してみたい方はぜひご連絡ください。また、ボランティアに関する相談がありましたら、お気軽にお問合せください。
相談対応 平日午前8時30分～午後5時30分 【問合せ先】地域福祉課（事務局）☎57-5877

おもちゃ病院にいがた・田上病院 より

代表 川口 弘昭



『おもちゃ』って壊れたらすぐ捨てられてしまいますが、お子さんには、自分の大切なおもちゃが絶対あるはずなんです。直せばまだ使えるということを知ってほしい。そして、大切に永く使い続けてほしいと思います。

会員のおもちゃドクターが、お子さん達の喜ぶ顔を見たくて、無料で修理しています。（部品交換が必要になった場合はご相談のうえで部品代がかかります）

全国にいくつもあるおもちゃ病院ですが、新潟市内を中心に活動しているのが『おもちゃ病院にいがた』です。田上病院もその一員です。毎月第4日曜に田上町コミュニティセンターで開院し、おもちゃドクターが工具箱を開けてお待ちしております。

開院時間は午後1時から3時まで。当日時間内で直らない場合は入院というかたちでお預かりして、修理してお返しします。これまで、鍵盤楽器、ラジコン、電車のおもちゃ、赤ちゃん用のメリー、ぬいぐるみなど約500件を修理してきました。

おもちゃドクターは、モノいじりが大好きで、おもちゃの修理にやりがいを感じている人達が集まっています。ほとんどがシニア世代ですが、若い会員も増えてきています。あなたも一緒におもちゃを修理してみませんか？

【問合せ先】川口 090-5219-2816

例年、10月に開催していましたが、『たがみ福祉まつり』ですが、今年度も新型コロナウイルス感染拡大防止の観点から、中止とさせていただきます。何卒ご理解いただきたくお願い申し上げます。

令和4年度福祉まつり中止のお知らせ

24時間テレビ愛は地球を救う

チャリティーキャンペーン

募金額

21,216円

8月27日、28日の2日間、SAITOピアレマート田上店、道の駅たがみ、総合保健福祉センターの3会場に募金箱を設置し募金活動を行いました。街頭活動は、コロナ感染防止のため中止にいたしました。

寄せられました募金は、福祉（障害者スポーツ支援等）・環境（環境保全活動等）・災害復興（被災地復興支援等）の分野で役立てられます。

皆様のご協力に感謝申し上げます。





田上町共同募金委員会



赤い羽根共同募金運動がはじまります

今年も10月1日から、全国一斉に共同募金運動を実施いたします。

皆さまからお寄せいただいた善意は田上町の様々な地域福祉に活かされます。

田上町で下記のような活動を行うためにも、共同募金にぜひご協力をお願いいたします!!

運動期間 10月1日~12月31日

令和4年度 募金運動額 **4,096,000円 (2,319,000円+1,777,000円)**

① 5年度実施事業 赤い羽根共同募金

| 団体 | 金額 | |
|------------------------------|---------------|----------|
| 山田さわやかボランティアクラブ:お買い物支援事業 | 40,000円 | |
| 川船河東2区 えがいの会:公園緑化活動 | 22,000円 | |
| 社会福祉協議会 | ふれあい集合昼食会 | 80,000円 |
| | 保護者・支援者情報交換会 | 62,000円 |
| | 春のたすけあい訪問 | 109,000円 |
| | 心配ごと相談 | 50,000円 |
| | 地域支え合い活動助成 | 157,000円 |
| | 見守り活動 | 73,000円 |
| | 地域ふれあいいきいきサロン | 645,000円 |
| | 社協だより発行 | 215,000円 |
| | ほけんふくしガイドブック | 97,000円 |
| | 福祉まつり | 100,000円 |
| 県内の福祉事業に ・福祉施設整備 ・災害支援積立金 | 669,000円 | |
| 合計 | 2,319,000円 | |

② 4年度実施事業 歳末たすけあい募金

| 団体 | 申請内容 | 金額 |
|------------|--------------|------------|
| 田上小学校 | 福祉教育活動 | 30,000円 |
| 羽生田小学校 | 総合学習 | 30,000円 |
| 田上中学校 | 生徒会による地域貢献活動 | 30,000円 |
| たがみ家族会 | たがみ家族会活動 | 9,000円 |
| 田上町社会福祉協議会 | 歳末たすけあい訪問事業 | 1,435,000円 |
| | 福祉バス事業 | 243,000円 |
| 合計 | | 1,777,000円 |



あなたのやさしさが田上町をよくします。

田上町には2種類の募金があります

赤い羽根共同募金運動

募金運動期間 「10月1日~12月31日」

つかいみち

「10月1日~12月31日」までご協力いただいた赤い羽根共同募金の配分金を財源とし、令和5年度に行う上記①の実施事業に対して助成を行います。

歳末たすけあい運動

募金運動期間 「12月1日~12月31日」

つかいみち

「12月1日~12月31日」までご協力いただいた歳末たすけあい募金の配分金を財源とし、令和4年度の歳末期間に行う上記②の実施事業に対して助成を行います。

**ありがとう!!
手作り募金箱**

募金運動期間中に、ご協力をいただいた町内の施設やお店に設置させていただきます♥



お菓子の入れ物で募金箱をつくったよ♪



ふくしの学校 (一限目)

このコーナーは『福祉』を身近に感じて、少しでも皆さんに考えてもらえるように情報を紹介していきます。

最近、「生きづらさ」という言葉を目にする事があると
思います。周りと同じように「普通」にしたいと思っても、
私たちは、これまでの環境や成長過程による影響で、それ
をれ違う「普通」を持っています。「生きづらさ」の原因が、
自分の「普通」と他人の「普通」が大きくずれていることか
ら生じている場合もあれば、精神疾患が原因で生じている
場合もあります。

精神疾患に関しては、年々増加傾向にあり、目に見える
症状ではないので、原因や対策が分かりづらく、本人から
のSOSが無いが「困っていること」、「不便に感じて
いること」に周りは気付きにくいです。

例えば、日常の中で「高い場所の物が届かない」、「スマホ
やセルフレジ等の最新機器の使い方がわからない」等の経
験はありませんか。その問題の多くは「環境」が影響してい
ます。「踏み台があればいいのに」、「詳しく説明してくれ
る人がいればいいのに」と、誰かの「気付き」で、この環境を
変えることができれば多くの方にとって過ごしやすい環
境ができるかもしれません。

先ずは、困っている方を見かけたら、声をかけ、その方の
心に寄り添えた時、人の思いや愛情が伝わり、お互いに支
え合いながら生きていける一歩に繋がるのでは
ないでしょうか。



地域の方と 一緒に草取り



障がい者支援センター就労
継続支援B型の利用者さんが
施設外就労として、4月から
9月に行なわれている田上郷
地域農地・水・環境保全組織
(田上郷土地改良区事務局)主
催の大正川植栽箇所除草作業
に参加しています。

利用者さんは、いつもより
早起きをして現場へ行き、約
2時間の草取り作業を行いま
す。地域の方や土地改良区の
職員から、芝桜の見分け方や
草刈りの仕方を丁寧に教えて
いただき、弥彦山を背にしな
がら、皆さんと一緒に楽しく
気持ちの良い汗をかいていま
す。



フードドライブ活動

「あなたのお宅にお中元眠っていませんか？」

家庭や企業で使いきれ
ない未使用の食品を持ち
より集めて、福祉団体や
フードバンクへ寄付する
活動のことを「フードド
ライブ」と言います。寄
付していただいた食品は、
必要としている方に役立てられます。身近なホ
ランティアやってみませんか？



●お持ちいただきたい食品は

- ・缶詰(肉、魚、野菜、果物など)
- ・インスタント食品・レトルト食品
- ・乾物(乾麺、海藻等)
- ・嗜好品(菓子、コーヒー、お茶等)
- ・調味料(食用油、醤油、味噌、砂糖等)

●お持ちいただく前にチェックを！

- ・未開封で、包装や外装が破損していない
- ・冷蔵・冷凍・生鮮食品ではない
- ・賞味期限が明記されていて期限が2ヶ月以上先
- ・瓶詰ではない

●受付期間

10月3日～28日

平日午前8時30分～午後5時30分

田上町社会福祉協議会までお持ちください。

【問合せ先】

地域福祉課 ☎57-5877



協栄信用組合田上支店



(有)滝沢電気商会



(株)柳生田製作所



湯田上郵便局

あなたも
地域支え合いの一員
『ながら見守り活動隊!!』

何かしながらやろって!!

登録いただいた企業の写真を随時掲載しますので、
たくさんのご登録をお待ちしております!

【問合せ先】地域福祉課 57-5877



善意をありがとうございます

5月11日～9月9日 寄付受付分

- 匿名様(青海) 2,729円
- (有)波塚商店様 車椅子 1台

職員一同、心より感謝申し上げます。大切に使用させていただきます。

(有)波塚商店様からは平成19年より毎年車椅子をご寄贈いただき、今年で16年目になりました。寄付していただきました車椅子は、有効に使わせていただきます。



応援します!!

広めます!!

あなたの『社会貢献活動!!』

このコーナーでは、町内の企業が行っているボランティア活動を紹介します。田上町には素敵な企業がたくさん!!皆さんご存知でしたか?

記念すべき第1回目は、湯田上温泉は『末廣館』へお伺いしました。社長の細井廣行氏は、田上町あじさいロータリークラブ会長も務めていらっしゃいます。今回は、ロータリークラブの活動を紹介致します。

活動内容はロータリー会員が主体となり活動しています。大沢峠のゴミ拾いや、町内幼稚園・幼稚園に靴を綺麗に揃えることができる足形シート『お靴のベッド』等の寄贈を行っています。また、現在コロナ禍により中止していますが、1人暮らし高齢者を対象とした日帰り旅行『さわやかドライブ』も実施しております。



あしがき

子どもの3年は大人の3年より早い。国会中継を聞いているとそんな言葉を耳にしました。子どもの3年というと、中学・高校は卒業を迎えます。当たり前の学校生活を送れない学生たちのことを想い、女性議員の方が岸田総理にそう訴えていました。私自身、この3年の間に40歳を迎え、30代に別れを告げました。学校生活も私の30代も、足早に過ぎていきます。いつまで続くか分からないコロナ禍での生活。そんな中でも楽しみを見つけ、心豊かに過ごし、50代を迎えたい。そう思う今日この頃です。

