



佐渡市

# 社協だより

第112号

平成28年  
5月25日発行



## ❖目次

- P2～3 社協会員への加入のお願い  
会費・事業Q & A  
P4 どんどんボランチャ  
P5 いきいきつうしん・  
今月のクローズアップ

- P6 情報掲示板  
P7 寄付のお礼・まちがいさがし  
P8 輝く島のさる年キッズ  
デイからこんにちは  
表紙の紹介

編集・発行

社会福祉法人 **佐渡市社会福祉協議会**

佐渡市畑野甲533番地 TEL0259-81-1155 FAX 0259-81-1156  
<http://care-net.biz/15/sado-shakyo/>

# 社協会員への加入をお願いします

私たち社協は「誰もが安心して暮らすことができる福祉のまちづくり」のため、地域の皆さまや関係機関との協働のもとで地域福祉事業に取り組んでいます。そして、その事業の財源となるのが皆さまからのご協力による社協会費です。

会員加入については、おおむね5月から7月にかけて募集しています。私たちの活動をご理解いただき、今年度も多くの皆さまの社協会員へのご加入をお願いいたします。

なお、会費の納入は地域の皆さまの善意に基づくものであり、強制ではありません。

## ◆一般会費 一世帯当たり 500円

※市内の全世帯にお願いしています。

## ◆賛助会費 一口 1,000円

※特にご賛同いただける方や、商店、企業の皆さまにお願いしています。

皆さまから寄せられた社協会費を活用し、  
平成27年度はこのような事業などを実施させていただきました



おはようコール  
292,660円



移送サービス  
528,454円



障がい者交流会  
300,095円



招待昼食会  
1,164,910円



子育てサロン  
146,134円



いきいきサロン  
843,224円

ご支援くださいました皆さま、ご協力いただいた皆さまに、心からお礼申し上げます。



# 会費・事業 Q&A



**Q** 招待昼食会には  
誰が招待されるの？

**A**

ボランティアの方や地域の皆さんの協力を得て開催する昼食会には、一人暮らしの高齢者や高齢者のみでお住まいの方、障がいをお持ちの方などが招待されます。外出することや、地域のボランティアさんや他の参加者の方との交流を通して閉じこもりを予防し、孤独感の解消を図ります。また、何気ない会話の中から日頃の困りごとなどをお聞きする機会にもなっています。



**Q** おはようコールって  
どんなコール？

**A**

自宅に閉じこもりがちな一人暮らしの高齢者の方などに、「おはようございます。お変わりありませんか？」と、電話で安否の確認を行うものです。健康状態の把握や孤独感の解消を目的としていて、現在約140名の方が利用されています。



**Q** 会費を納めないと  
どうなるの？

**A**

社協の事業には、会費の納入にかかわらずご参加いただけます。しかしながら、会費の納入額が減少するとこれまでに紹介したさまざまな事業の継続が難しくなり、「福祉のまちづくり」が立ち行かなくなるおそれがあります。

高齢化率39.97%（3月31日時点）の佐渡市において、福祉の低下はまちの活力・島の活力の低下につながりかねません。未来の福祉につなげるためにも、ぜひご協力をお願いします。



**Q** 子育てサロンは  
どこでやってるの？

**A**

子育てサロン「ニコニコひろば」の会場は、真野老人福祉センター寿楽荘です。子どもたちの遊び場や、子育て中の親同士が気軽に集い、交流できる場として、平成26年4月に開設されました。現在は毎月第2・第4土曜日に開催していて、お父さん・お母さんだけでなく、おじいちゃん・おばあちゃん、地域の方もご参加いただけます。

# どんどん★ボランチャ

いきいき活動するボランティアさん=ボランチャをどんどん紹介するコーナーです。

## ボランチャとは…

ボランはボランティアとサッカーのつなぎ役であるボランチから、ちゃは沖縄で〇〇の人という意味のちゅを佐渡らしくもじりました。島内のボランティアさんのお名前として考えました。

## 一緒に手品をしましょう

もりた としお  
森田 利夫 (小木)



老人クラブの会員になった時、趣味の手品とハーモニカを披露したのが始まりです。その後、ボランティア活動として毎年登録更新を継続しています。

小木地区の敬老会や施設を訪問して、楽しく絆を広げています。毎年世代間交流事業で小木保育園・小木幼稚園に行くと、「手品のじいちゃん」と子供たちが喜んでくれ、皆さんの笑顔や驚きの姿を見るときに充実した気持ちになれます。

大正14年生まれで91歳になりますが、まだまだ現役で活動しています。新ネタも開発中です。ぜひ、私と一緒に活動しませんか。(森田 利夫)



## 地域への思いを胸に

はにゅう やすし  
羽生 靖 (羽茂)



羽生さんは平成26年度に社協で開催した支え合いマップ・インストラクター養成講座に参加され、現在、インストラクターとして活動をされています。

自助や公的な支援だけでは足りないところを住民同士の支え合いで進めるためのマップづくりは、個人情報の関係もあり、聞き出すことの難しさを感じているということですが、「できることは何でも自分です、という方が多いです。しかし、困っていることや悩んでいることはどんどん頼って、助けられ上手になり、支え合いが広がってほしい。また、ボランティア活動は様々な種類があるので、興味があることをきっかけにして気軽に始めてみてほしい。」と地域への想いをお話してくださいました。

(社協 羽茂支所)



～あなたの声届けませんか？～

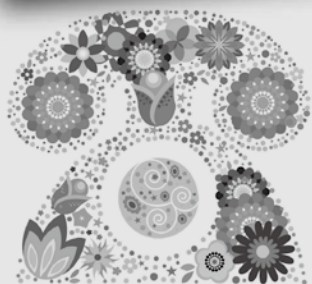

## おはようコール ボランティア募集

一人暮らしの高齢者や障がいをお持ちの方のお宅に、週1回程度お電話をかける活動です。

詳細はボランティアセンター(Tel.81-1155)まで



# い き い き つ う し ん

島内各地で活動している「いきいきサロン」や「地域の茶の間」の皆さんを紹介します。

## 大和の茶の間(金井地区)

- ★開催日 毎月第4金曜日
- ★会場 大和活性化センター
- ★時間 9:00~11:30
- ★参加費 無料  
(内容によっては、いただく場合があります。)

### ★参加状況

大和の茶の間の自慢は、多くの方が茶の間に関わっていることです。区長、公民館長、老人クラブ会長、民生委員、そして大勢のボランティアで「大和の茶の間運営委員会」を組織し、茶の間を運営しています。内容は、毎回血圧測定と健康相談を行うほか、様々なテーマの講話や体操、レクリエーション、季節行事、バスハイクなど、ボランティアでアイディアを出し合って工夫を凝らしています。毎回20名ほどの参加があり、笑顔で楽しい時間を過ごしています。女性の方が多いですが、男性の方もぜひご参加ください！



今月の

# Close Up

クローズアップ

各支所から、熱意を込めた事業のご紹介です！

佐和田地区で開催！

**男性限定**

ボランティアきっかけづくり講座  
「プランターで野菜を育てよう」

退職後、「何かを始めたいが何をしたら良いかわからない」「意欲はあるがきっかけがつかめな

い」という団塊世代の方が増えています。一方で、地域においては少子高齢化が進み、人口減少による地域の活力低下や、近所づきあいの希薄化による助け合いの低下などが問題となっています。

社協佐和田支所では、知識・経験とも豊富な世代の方々に少しでも地域に目を向けていただき、活躍するためのきっかけづくりと男性の健康保持・生きがいづくりに繋がることを願い、新しいプロジェクトを実施します。題して「プランターで野菜を育てよう」です。この講座で土や緑にふれ、※「園芸福祉活動」を行うことによって楽しみながら仲間づくりをし、豊かな地域づくりに参加していただきたいと思います。詳細は回覧版などでお知らせしますので、ぜひご参加ください！



※園芸福祉運動とは？

花や野菜などの栽培を通して心身の健康や生活の質の向上を目指す活動のことで、福祉・健康・教育・環境など広い分野で注目されています。



# 情報掲示板

## おはようコール 利用者募集中

地域のボランティアが、ご自宅に週1回程度お電話をおかけします。  
ホッとすると時と、地域のあたたかみを感じませんか？

- 対象者：一人暮らしの高齢者や障がいをお持ちの方
- お問い合わせ先：81-1155（社協本所 地域福祉係）



## 訪問介護事業所からのお知らせ

各訪問介護事業所では、職員不在時の電話転送を始めました。これにより、夜間等に右記へお電話されますと、事業所の携帯電話へ転送されます。急な予定の変更などが生じた場合にご連絡ください。

なお、こちらの電話対応は緊急時に限ります。ご了承ください。

事業所	電話番号
りょうつ訪問介護事業所	23-5560
あいかわ訪問介護事業所	74-3182
さわた訪問介護事業所	57-8142
はたの訪問介護事業所	81-1621
はもち訪問介護事業所	88-3870

## 6月開催 心配ごと相談

生活をしていく上での様々な心配ごとや困りごとを気軽に相談できる窓口、「心配ごと相談」を開催しています。

お住まいの地区以外での相談もできますので、ぜひご利用ください。秘密は守られます。

地区	相談日	時間	会場
両津	2日(木)・13日(月)・23日(木)	13:00～16:00	両津福祉センター しゃくなげ
	7日(火)	18:00～20:00	
相川	3日(金)・10日(金)・16日(木)・21日(火)	9:00～12:00	ワイドブルーあいかわ
佐和田	27日(月)		佐渡中央会館
新穂	6日(月)		新穂行政サービスセンター
真野	6日(月)		真野老人福祉センター寿楽荘
羽茂	8日(水)	13:30～16:30	羽茂農村環境改善センター

## 弁護士による 無料法律相談

### 【新穂・畑野・真野地区】

日時：6月14日(火) 10:00～15:00  
場所：新穂行政サービスセンター  
予約電話番号：81-1620

(社会福祉協議会畑野支所)

定員：8名

### 【佐和田・金井地区】

日時：6月24日(金) 10:00～15:00  
場所：金井デイサービスセンターしゃくなげの里  
予約電話番号：57-8141

(社会福祉協議会佐和田支所)

定員：8名

※事前に予約が必要ですので、開催日の1週間前までにお電話ください。秘密は守られます。



## ご寄付ありがとうございました

平成28年4月1日～4月30日(受付順)

次の方々より、心あたたまる善意をお寄せいただきました。  
お寄せいただいた金品は、地域福祉活動に役立たせていただきます。

### 《両津支所》

匿名  
匿名  
匿名  
匿名

タオル150枚  
手づくりの紙箱200枚  
手づくりの紙箱500枚  
洗濯機、掃除機

### 《相川支所》

関 照美様(上越市)  
梶よ キティー募金様

棚1台、ベンチ1脚  
6,140円

### 《畑野支所》

JA佐渡畑野支店 農林年金受給者連盟佐渡支部様  
20,335円  
笹布 勇様(新穂井内) ポータブルトイレ、紙オムツ

### 《羽茂支所》

大崎祭実行委員会様  
匿名  
11,082円  
歩行車、洗濯機

## 見つけて応募！ まちがいさがし

●今月は正解者の中から抽選で5名様に、両津地区「あんずの家」様の「竹シャベル」をプレゼントいたします。社協だよりへのご意見・ご要望などを添えて、どんどんご応募ください！

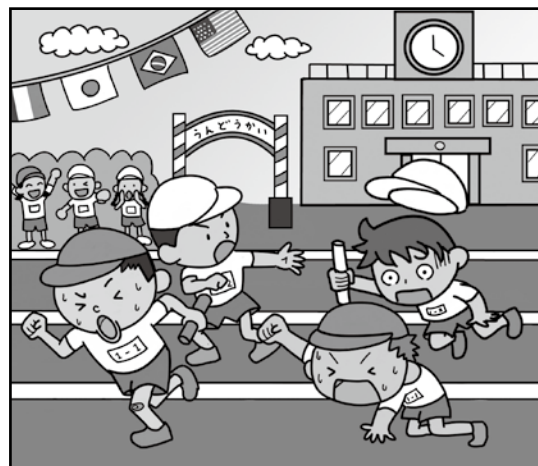
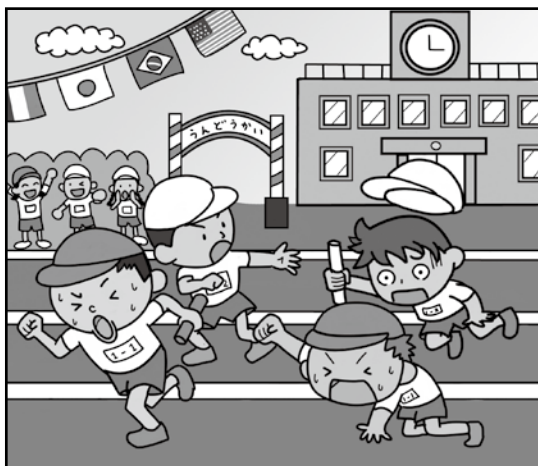

左右のイラストには、ちがうところが5か所あります。  
イラストをよく見くらべて、ちがいを全て探してください。

《答えの記入例》  
雲の形、窓の数  
など

### 【応募方法】

ハガキに答えと、必要事項をご記入の上、右記宛先までお寄せください。

**締切…6月17日(金)必着**

※ご記入いただいた個人情報は適切に管理し、景品の発送にのみ使用させていただきます。  
なお、当選者の発表は商品の発送をもって代えさせていただきます。

●宛 先 〒952-0206

佐渡市畑野甲533番地

佐渡市社会福祉協議会

社協だより担当者 行

●記載内容

・まちがいさがしの答え ・住所  
・氏名(ふりがな) ・年齢 ・電話番号  
・社協だよりへのご意見、ご要望など

### 【前回の答え】

111号のクロスワードパズルの答えは「ワカメジル(わかめ汁)」でした。

**ご応募くださった皆さま、どうもありがとうございました！**

お詫び  
と訂正

111号の「考えて応募！クロスワードパズル」において、表記に誤りがありました。お詫びして訂正いたします。

ヨコのかぎ⑪ 訂正前「エイプリルを英語で」 訂正後「エイプリルを日本語で」

★今月は「こどもの日」にちなんで、可愛い申年さんの紹介です。みんな大きくな～れ!★

## 輝く島の

## さる年キッズ



うえの やま はるか (畑野地区 浜河内)  
**上之山 遥ちゃん** 4月1日生まれ

上之山家待望の第二子、初の女の子として生まれた遥ちゃんです。

「遥という名前は、未来に向かって大きく育ってほしい、おおらかで誰からも愛されるような笑顔の似合う女の子に育ってほしいと思って名付けました。ちっちゃい手と泣き声が可愛いです。」とお父さんが話してくれました。



きた み いつき (相川地区 北狄)  
**北見 唯月ちゃん** 3月15日生まれ

3世代7人家族の北見家に誕生した、お父さん似の唯月ちゃん。泣いたときに出るえくぼが、家族みんなを笑顔にしてくれます。「おっぱいをたくさん飲むし、いっぱい寝てくれて、とってもお利口です。3歳と5歳のお姉ちゃん達といつまでも仲良く、二人に負けないくらい元気な女の子に育ってほしいです。」と、お母さんが嬉しそうに話してくれました。



デイから  
こんにちは

## 両津デイサービスセンター かんぞう

両津デイサービスセンターかんぞうでは、日頃よりお世話になっている方々への感謝の気持ちを込め、「ありがとう」と題して、来館者の方々に見ていただけるように季節に合った作品を掲示しています。入浴の待ち時間やレクリエーションの時間で、花作り、猿の貼り絵作りをご利用様と職員で分担して行い、一喜一憂しながら制作した作品です。



## 表紙の紹介

相川小学校の子供たちが、地域の茶の間「こいつ茶よらん会」や「上町の茶の間」を訪ねて高齢者との交流を図りました。

これは、出前塾（障がい者や高齢者の疑似体験、車いす体験、アイマスク体験）を実施した際に「段差が怖かった」「声掛けが大切」「これから福祉に関する学習を続けたい」などの気づきや、高齢者に対する心がけの感想をたくさん受けて、「地域で実践する場を」と計画されました。

子供たちのやさしい気持ちを受け、地域の茶の間は笑顔でいっぱいになりました。

