

ふれあひ

かみのやま 社協だより

No.81 平成22年1月15日 発行



街頭募金(民生児童委員)

ありがとう!!
みんなで集めた思いやり
～募金活動～



施設内募金(蔵王長寿園)



募金を持っでの訪問(めぐみこども園)



施設内募金(こまくさの里)

たくさんの善意
ありがとうございました!
＝ 赤い羽根共同募金 ＝



街頭募金(県立上山明新館高校)

 社会福祉法人 上山市社会福祉協議会
〒999-3144 上山市石崎一丁目7番68号 ☎695-5095
e-mail: ka-syakyo@ic-net.or.jp

赤い羽根共同募金・歳末たすけあい募金!!

～ご協力ありがとうございました～

赤い羽根共同募金

募金総額 4,913,869円

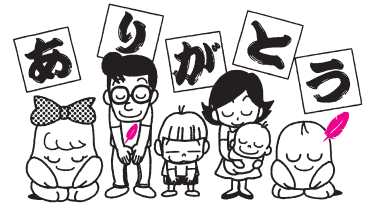

《赤い羽根共同募金は、住民参加の福祉活動に活用されます》

◆ 戸別募金 ◆ 募金実績額 3,689,353円

〔本庁地区〕

(単位：円)

地区名	金額	世帯数	地区名	金額	世帯数	地区名	金額	世帯数
二 日 町	34,000	85	仲 丁	16,800	42	葉 山	20,800	52
上 十 日 町	18,000	45	湯 町	10,000	25	朝 日 台	84,000	210
中 十 日 町	12,000	30	湯 町 新 道	8,400	21	金 生 (1)	76,000	190
下 十 日 町	13,200	33	軽 井 沢	50,400	126	金 生 (2)	88,000	220
上 新 丁	12,000	30	御 井 戸 丁	28,300	93	金 生 (3)	60,000	150
下 新 丁	29,600	74	新 町	72,000	180	金 生 (4)	48,000	120
北 町	50,000	125	四 ツ 谷	132,000	330	金 生 (5)	56,400	141
栄 町	63,200	158	大 石	18,800	47	和 合	7,600	19
八 日 町 (1)	20,400	51	旭 町	142,000	355	スカイタワー	11,853	—
八 日 町 (2)	12,800	32	弁 天	60,000	150	小 計	2,516,553	6,284
美 咲 町	120,000	300	南 町	38,000	95	〔出張所管内〕		
東 町	53,200	133	長 清 水 (1)	148,000	370	西 郷	243,600	609
矢 来 (1)	29,600	74	長 清 水 (2)	21,200	53	本 庄	176,400	441
矢 来 (2)	20,800	52	三 本 松	40,000	100	東	142,000	355
矢 来 (3)	54,800	137	石 崎 (1)	60,000	150	宮 生	119,600	299
矢 来 (4)	64,000	160	石 崎 (2)	72,000	180	中 川	353,200	883
石 堂	59,200	148	河 崎	116,800	292	中 山	82,000	205
沢 丁	20,800	52	松 山	116,000	290	山 元	56,000	140
新 湯	16,400	41	西 山	13,600	34	小 計	1,172,800	2,932
荒 町	60,000	150	久 保 手	27,200	68			
八 幡 丁	28,400	71	金 瓶	80,000	200	合 計	3,689,353	9,216

◆ 福祉団体等募金 ◆ 募金実績額 337,266円

〈福祉団体〉

- ・ 上山市シルバー人材センター 様
- ・ 上山市更生保護女性会 様
- ・ 上山市母子寡婦福祉会 様
- ・ 上山地区保護司会 様
- ・ 上山市身体障がい者福祉協会 様

〈福祉施設〉

- ・ 二本松会 上山病院 様
- ・ 養護老人ホーム 蔵王長寿園 ことぶき会 様
- ・ 特別養護老人ホーム 蓬仙園 様
- ・ 特別養護老人ホーム みずほの里 様
- ・ 介護老人保健施設 みゆきの丘 様
- ・ 知的障害者通所授産施設 上山いずみの家 様

- ・ 知的障害者更生施設 山形育成園 様
- ・ 精神障害者通所授産施設 こまくさの里 様

〈学校〉

- ・ 上山小学校 様
- ・ 西郷第一小学校 様
- ・ 本庄小学校 様
- ・ 東小学校 様
- ・ 中川小学校 様
- ・ 中山小学校 様
- ・ 南中学校 様
- ・ 北中学校 様
- ・ 宮川中学校 様
- ・ 県立上山明新館高等学校 様

〈保育園〉

- ・ 子供の城保育園 様
- ・ 上山あい保育園 様
- ・ めぐみこども園 様

〈その他〉

- ・ 上山市役所 (庁舎内募金) 様
- ・ 上山市職員年金者連盟 様
- ・ 老人福祉センター寿荘 利用者 様
- ・ 上山市ボランティアフェスタ募金
- ・ 社会福祉協議会職員一同

(順不同)

◆ 法人募金 ◆

募金実績額 808,765円

企業(法人)のみなさま、ありがとうございました。(293社)

〈本庁地区〉

(株)奥村油店
(有)笠原酒店
(有)メガネのスズキ
(株)ヤマショウ美濃屋
(有)さとう化粧品店
(有)笹長食品
(有)大國屋
(株)博善社
上山二町ショッピングセンター(協)
(株)マツキ自動車学校 上山案内所
(有)山形カラー写真
(有)島津商店
(有)山川電機
(株)マルソウたかはし
(合名)鍋屋
(株)清水屋
(有)鮮魚かねに
(有)佐藤米屋
(有)上山ニチベイ
(株)昭栄
松本薬品(株)
(有)黒田薬局
(株)石井商店
(有)高橋写真館
(株)長谷屋
永田歯科医院
(有)マルマンアイタ
(有)村山牛肉店
(有)伊藤理美容院
(有)斎藤金物店
(医)高橋耳鼻咽喉科医院
(有)原田コンタクトレンズセンター
(株)篠原精肉店
(株)さくらや
称念寺
(有)新華楼
徳兵衛
(医)政仁会
法円寺
(有)ジーエム
吉田工業(株)
(医)青山医院
(有)山形第一不動産
羽陽建設(株)
須田整形外科医院
上山管工事(協)
(株)上山設備工業
(株)スーパーダイハン美咲町店
(有)羽島製作所
(有)宮川建設
三芝精工(株)

三芝工業(株)
(有)井上糸屋
山形農業協同組合上山支店
(有)高洋堂印刷所
(有)いなげ花店
(有)鈴木魚店
(株)風月堂
(株)丸内
(株)山内呉服店
(株)上山印刷
(有)浜田薬局
(有)ロアール
東日本旅客鉄道かみのやま温泉駅
(有)金村商店
機トヨレンタリース山形 かみのやま温泉駅前店
(有)マルテン
蔵王食品(株)
(有)健成堂
(有)五十番
(有)渡部産業
丸松物産(株)山形工場
(有)サイトー電器
(有)大木水道設備
(有)五十嵐理容院
(株)武田自動車工場
(株)伊藤豊商店
(株)おかめ商店
(有)三本松電機
矢来水道(株)
(有)関根商会
(有)ウールの須田
(有)タイヤプロショップ中川
(有)鈴建
(医)長清会 長岡医院
(有)アークデュウ
(有)十五屋本店
(株)中條屋
(有)花忠
(有)ニュー村尾
(有)菊屋
機上山温泉ホテルあづま屋
(有)有馬館
(株)材木栄屋旅館
(有)はたや旅館
(有)新田食料品店
(有)東建
(株)奥羽精機
(有)月岡ホテル
(株)ホテル月の池
(株)湯元五助旅館
寿仙寺
(有)読売上山

(株)マルタカ石油
(株)スリーエー自動車販売
(株)金子住宅設備
妙正寺
清光院
浄光寺
機インターナショナルレストランコンセプト
(合資)ワールドオート
(有)山形新聞上山専売所
東北電化工業(株)上山営業所
(有)カミケン
(有)パソコンサポート山形
(有)シバタ紙工
(株)喜久屋酒店
ベスト電気(有)
ツチヤ塗装工業
上山土建工業(株)
(有)近盛堂
山新石油(株)上山中央給油所
大城設備(有)
(有)東洋企画印刷
高建工業(有)
(有)タケダワイナリー
(有)アト里絵
(有)田代電機
(有)小野会計事務所
共栄産業(株)
山形オートセンター(株)
(有)スタジオワン
(有)志田不動産
ラッキーフロッグジュニア
(株)ホテル旅館ランドリー
松田建設(株)
(株)梓屋本店上山センター
荏原エン지니어リングサービス(株)
(医)社団みゆき会
(有)成広測量設計事務所
(有)ダスキン上山しんせい
(有)だるま弁当
(有)蔵王弁当
(有)ワイエヌ・ライン
(有)葉山不動産
(株)ユタカ石油
(有)いなり
(有)タカハシ金物
上山市商工会
(有)カシワ機工
東北設備工業(株)
アイフル工業(株)
(合資)西田鉄筋
(有)花屋電気工事
(有)松恵製作所

(株)土屋建設
(有)船越設備工業
(有)山口製材所
(株)昭和設備
(有)井上自動車
(株)柏倉材木店
(有)トントンとんぴ
(有)小林プロパン
(有)星ボーリング工業所
(有)ひまわり薬局
(株)山交観光上山案内所
上山青色申告会
(医)社団博誠会
西光寺
(有)アクトメンテナンス
(有)土屋労務管理事務所
(株)葉山電工
(株)やぶいち
(有)石山旅館
ふじや旅館
(有)丸吾商店大漁
日行石油ガス(株)
ミスタータイヤマン上山
観光タクシー(株)上山営業所
(株)阿部鯉屋
(株)高橋工務店
(株)斎藤構造室
(有)ドリーム・アート
丸和興業(株)
(有)静林
内陸製綿(協)
(株)花邑
(有)山富士機械
(株)日建美装
(株)丸石産業
(株)大西精工
機ニュートラックかみのやま
(株)泰地工業
(有)鏡餅屋
酒井建設(株)
(有)庄・設計
(有)五十嵐左官工業
(株)三上精機
(有)山形油井
(株)F o r e x

高松精機(株)
本行寺
(株)上山測量設計事務所
(有)オートショップあづま
(有)石塚精密
(有)上山レンタカー
まる吉自動車工業(株)
(有)庄司電機
(有)新田自動車整備工場
(株)クラフト
(有)稲毛製作所
(株)キョウシン
西庄建設(株)
(有)丸東
(有)伊藤鑿井工業
(有)吉田商事
(有)加藤工業所
(有)田島製作所
(株)カトーコーポレーション
(株)山村製作所
(有)サンモールド
(有)小松製作所

大東精密(株)
(有)高津光学
(有)建築大坂

〈中川地区〉
(株)ザオウ製作所
(有)遠藤ボデー
タマバック(株)山形事業部
(有)シャインズ
寿設備工業(株)
(有)中村建築
(株)エスパック
(有)木村自動車
交安建設(株)
(株)片桐製作所
(株)後藤工業
(有)木村建築事務所
(有)稲毛工務店
(株)高橋パーカー
(株)ミツワ企業
(株)アベ工機
山形砕石工業(株)
(有)桜井ボーリング
(有)篠原金型製作所
(有)サトウ設備工業
(株)ボックス
(有)南稲苑開発社
(株)蔵王ミート
広振電機(株)
(有)蔵王マウンテンファーム
永野工業(有)
(有)山川造園土木
(有)山川産業
(有)桜井畜産
司組運輸機工(株)
日東商事(株)
ヤマコーリゾート(株)
岩川商事(株)
二本松会 上山病院
藤庄印刷(株)
(株)でん六 蔵王の森工場

〈本庄地区〉
(有)斎野製作所
(株)庄司製菓
(有)日光製作所
(有)木村観光果樹園
(有)川口観光果樹園
(有)マルホ観光果樹園
(株)本家組
(有)ひまわり農園
(有)須田フルーツ園
(株)丹野こんにやく
(有)栗野鉄工所
(有)タケカツ重機工業
(有)丹野醤油店

〈東地区〉
(有)キムラ精機
(株)ユニカ技研
(有)イガラシ設備
(有)牧野観光フルーツ園
東亜推進工業(株)
(有)蔵王ウッドファーム
東邦砕石(株)

〈西郷地区〉
(株)加藤土建
(株)上山オート
(有)三木屋本館
(有)高嶋製作所
(有)富士見工業所

〈宮生地区〉
(有)北方清掃
(株)東北精工
(株)笹原材木店
機山形イケダコーポレーション

〈中山地区〉
(株)カネト製作所
(有)中山ぶどう園

〈寿荘内自動販売機〉
(株)伊藤園

(順不同・敬称略)

◆ 街頭募金 ◆

募金実績額 78,485円

◎街頭募金の会場としてご協力いただいた企業

- ・ショッピングセンター・カミン 様
- ・ショッピングセンターヤマザワ上山店 様
- ・スーパーダイハン美咲町店 様
- ・JR東日本 かみのやま温泉駅 様

◎街頭募金活動にご協力いただいたみなさま

- ・上山市民生児童委員連合協議会 様
- ・県立上山明新館高等学校 様
- ・上山市役所職員 様

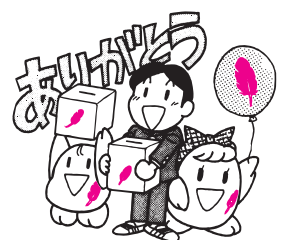

歳末たすけあい募金

募金総額 2,332,839円

歳末たすけあい運動は、支援が必要な世帯・施設入所者があたたかいお正月を迎えられるよう、配分委員会で協議して配分されました。

〔本庁地区〕

(単位：円)

地区名	金額	世帯数	地区名	金額	世帯数	地区名	金額	世帯数
二 日 町	21,250	85	仲 丁	10,500	42	葉 山	13,000	52
上 十 日 町	11,000	44	湯 町	6,250	25	朝 日 台	52,500	210
中 十 日 町	14,750	34	湯 町 新 道	5,250	21	金 生 (1)	47,500	190
下 十 日 町	9,950	39	軽 井 沢	31,500	126	金 生 (2)	55,000	220
上 新 丁	7,500	30	御 井 戸 丁	22,100	93	金 生 (3)	37,500	150
下 新 丁	19,250	69	新 町	45,000	180	金 生 (4)	30,000	120
北 町	31,250	125	四 ツ 谷	82,500	330	金 生 (5)	35,250	141
栄 町	39,500	158	大 石	11,250	45	和 合	4,750	19
八 日 町 (1)	12,750	51	旭 町	88,750	355	スカイタワー	11,689	—
八 日 町 (2)	10,250	33	弁 天	30,000	120	小 計	1,590,589	6,244
美 咲 町	75,000	300	南 町	23,750	95	〔出張所管内〕		
東 町	32,500	130	長 清 水 (1)	92,500	370	西 郷	152,250	609
矢 来 (1)	18,500	74	長 清 水 (2)	13,250	53	本 庄	110,250	441
矢 来 (2)	13,000	52	三 本 松	25,000	100	東	88,750	352
矢 来 (3)	34,250	137	石 崎 (1)	35,000	140	宮 生	74,750	299
矢 来 (4)	39,650	149	石 崎 (2)	45,000	180	中 川	219,750	879
石 堂	37,000	148	河 崎	73,550	293	中 山	61,500	205
沢 丁	13,000	52	松 山	72,500	290	山 元	35,000	140
新 湯	10,250	41	西 山	10,700	32	小 計	742,250	2,925
荒 町	37,500	150	久 保 手	17,000	68			
八 幡 丁	23,950	83	金 瓶	50,000	200	合 計	2,332,839	9,169

ご協力いただきました募金は、市内各地区会長、民生児童委員のご協力をいただきご覧の世帯・施設に、配分されました。

〈歳末たすけあい募金配分内訳〉

◎生活困窮世帯のために… ・ひとり暮らし高齢者世帯 ・母子・寡婦世帯 ・高齢者夫婦世帯など	216世帯	1,642,000円
◎在宅要介護世帯のために… ・寝たきり、認知症高齢者世帯 ・在宅心身障がい者(児)世帯など	48世帯	336,000円
◎福祉授産施設のために… ・精神障害者通所授産施設 こまくさの里 ・知的障害者通所授産施設 上山いずみの家	2施設	100,000円
◎老人福祉施設のために… ・養護老人ホーム 蔵王長寿園 ・特別養護老人ホーム 蓬仙園 ・特別養護老人ホーム みずほの里	3施設	150,000円
◎障がい福祉サービス事業所のために… ・生活介護事業所「こ・こあハウス」 ・就労継続支援事業所「らんなあ」	2施設	100,000円

〈配分基準〉

番号	対 象 者	配分額
1	在宅要援護家庭 1世帯 一人増すごと	7,000円 1,000円
2	在宅要介護家庭 1世帯	7,000円
3	福祉授産施設 1施設	50,000円
4	老人福祉施設 1施設	50,000円
5	障害福祉サービス事業所 1事業所	50,000円

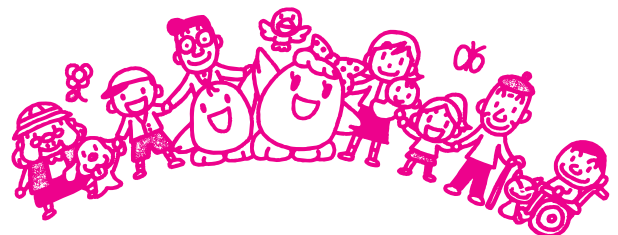

萩生田 千津子 チャリティー公演

第一部『みんなで歌おう！みんなで踊ろう！』では、
たくさんの方々がステージにのぼって、共に楽しみました。
第二部・一人語り『鬼ばんぱからもらった羽織』では、
萩生田さんの語りと岡田さんの演奏に感動しました。

詩・語り：萩生田 千津子
ピアノ：岡田 和樹

※チャリティー公演の収益
205,600円は、市内障がい者
施設へ配分しました。



だがしや楽校

洗濯糊と水等を使って
スライムづくりを行いました。
参加した子どもたちも大満足！

子ども遊びコーナー



くじ引き、輪投げ、
あめ引き等を行いました。
ボランティアの方たちも盛り上げて
くれました。

上山市ボランティアフェスタが開催されました

配食ボラン
ティアによる
カレーや市内福祉施設による喫茶、
上山市食生活改善推進協議会による
豚汁の提供を行いました。



軽喫茶ルーム

私たちのグループを紹介
できる良いポスターを
作成することができました。



ボランティアグループ紹介

市内で活躍しているボラン
ティアグループをポスター
にて掲示紹介しました。

身の萩生田千津子氏
によるチャリティー
公演も行われ、ステ
ージでは参加者と共
に歌ったり、笑った
りと楽しいひと時を
過ごすことができました。当日運営にか
かわったボランティア
の方々は総勢九十
名でした。ご苦労様
でした。

施設製品販売コーナー



疑似体験コーナー



高齢者疑似体験セットや車イス等
を利用して、市内ボランティアサ
ークル等より指導を受けました。

市内施設で作成した製品を販売しました。また、
施設紹介、特別支援学校の作品展示も行いました。

11月15日(日)、体育文化センタ
ーを会場に「上山市健やかふれあいま
つり」の一環として「上山市ボランテ
ィアフェスタ」が開催されました。この
フェスタは、たくさんの市民の皆さんから
福祉やボランティア活動に興味を持って
いただき、地域に住む人たちの心のふれあいや
つながりを大切に育んでもらおうと社会福祉
協議会が初めて企画しました。
フェスタ当日は、子どもからお年寄りまで多
くの人が来場し、会場に用意された各コーナ
ーを紹介等に関心していました。午後より、本市出

収集コーナー

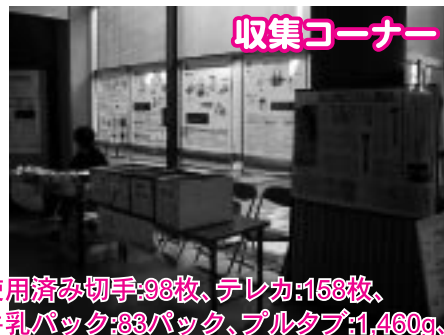

使用済み切手:98枚、テレカ:158枚、
牛乳パック:83パック、プルタブ:1,460g、
赤い羽根共同募金:3,340円、
市民の方々の善意が集まりました。

新しい生活福祉資金貸付制度のご案内

生活福祉資金貸付制度は、低所得世帯、障がい者世帯、高齢者世帯などを対象に、必要な資金の貸付と併せて相談・支援を行うことにより、経済的自立と生活の安定を目指す貸付制度で、市社会福祉協議会が窓口となって運営されています。

この制度が、昨年10月に一部改正されましたので、新しい内容についてご案内します。

ご利用いただける世帯と所得の目安

低所得世帯

世帯の収入が一定基準以下の世帯

(所得の目安：世帯1人あたり月額約97,000円以下) (※平成22年1月現在)

障がい者世帯

身体障がい者手帳・療育手帳・精神障がい者保健福祉手帳の

交付を受けている世帯で、世帯収入が一定基準以下の世帯

(所得の目安：世帯1人あたり月額約121,000円以下) (※平成22年1月現在)

高齢者世帯

日常生活上、介護を要する65歳以上の高齢者がいる世帯で、世帯収入が一定基準以下の世帯

(所得の目安：世帯1人あたり月額約108,000円以下) (※平成22年1月現在)

ご利用に際して

- ◆ 原則として、県内に居住している65歳未満の方1名の連帯保証人が必要です。
ただし、連帯保証人を立てられない場合でもご利用できますが、利子が加算されます。

◆ 貸付利子

・総合支援資金	連帯保証人 あり ⇒ 無利子
・福祉資金（福祉費）	連帯保証人 なし ⇒ 年利1.5%
・福祉資金（緊急小口資金）	無利子
・教育支援資金	
・不動産担保型生活資金	年利3.0%又は長期プライムレートのいずれか低い方

資金種類と貸付限度額

資金種類		貸付限度額		資金種類		貸付限度額	
福祉資金	福祉費	○ 生業 460万円以内	総合支援資金	生活支援費	○ 二人以上世帯…月20万円以内 ○ 単身世帯…月15万円以内 ※貸付期間（貸付金を交付する期間）は12月以内		
		○ 住宅の増改築 250万円以内		住宅入居費	40万円以内		
		○ 福祉用具購入 170万円以内		一時生活再建費	60万円以内		
		○ 障害者用自動車購入 250万円以内	教育支援資金	教育支援費	○ 高等学校 月3.5万円以内 ○ 高等専門学校 月6万円以内 ○ 短期大学 月6万円以内 ○ 大学 月6.5万円以内		
		○ 療養又は介護 170万円以内			就学支度費	50万円以内	
		○ 災害復旧 150万円以内				不動産担保型生活資金	土地の評価額の約7割 ※毎月の貸付額…月30万円以内
		○ 冠婚葬祭 50万円以内			他に要保護世帯向け不動産担保型生活資金があります。		
		○ 引越し 50万円以内					
	○ 技能修得 130万円以内 (技能修得期間が6ヶ月程度の場合)						
	○ その他一時的 50万円以内						
緊急小口資金	10万円以内						

サロンづくりが進んでいます。

～ 市内にふれあい・いきいきサロンが増えています～

「ふれあい・いきいきサロン」は高齢者の居場所（サロン）づくりや介護予防の一環として、身近な地域で運営されるものです。サロンづくりは社会福祉協議会が推進している事業で、上山市福祉大会でも現状報告などを行い、市民により深く理解されるよう普及・啓発に努めています。

サロン活動は、上山市内では主に地区会を中心に運営されています。そのサロンを支える協力者やボランティアを養成するために、第2回目のサロンサポーター養成講座を開催します。



NO	期 日	会 場	内 容	講 師
1	2月1日（月） 午後1時30分～ 午後3時30分	上山市保健センター 待合室（1階） 健康教育室（2階）	「サロンについて考えてみよう」 「サロン活動で介護予防」	菊池 忍 氏（県社会福祉協議会） 市健康福祉課保健師
2	2月8日（月） 午後1時30分～ 午後3時30分	上山市保健センター 待合室（1階）	「サロンで役立つレクリエーション」	鈴木 藤弥 氏 （山形県レクリエーション協会 副理事長）
3	2月12日（金） 午後1時30分～ 午後3時30分	上山市保健センター 待合室（1階）	「サロンを支えるボランティア」	東根市社会福祉協議会職員 東根市内サポーター （サロンで活躍している実践者）
4	2月17日（水） 午後1時30分～ 午後3時30分	上山市保健センター 健康教育室（2階）	「歌って、笑って楽しいサロン」	富樫 さち子 氏（音楽療法士） 他 伴奏者1名
5	2月23日（火） 午後1時30分～ 午後3時30分	上山市保健センター 健康教育室（2階）	「つくってみよう、これからのサロン」	菊池 忍 氏（県社会福祉協議会）

※7月より実施した第1回講座で欠席した講座がある方も参加できます。《問合せ・申込先》上山市社会福祉協議会 電話：695-5095

地域包括支援センターのコーナー

地域包括支援センターでは、高齢者の方の在宅生活を支えるお手伝いをしています。その一例をご紹介します。

～自宅に閉じ込めり気味になっていた、一人暮らしのA子さんの場合～

■ ご近所の方から電話が入りました。



あそこのおばあちゃん、最近姿を見かけないわ。お金や通帳が無いつて、少し前によく言ってたけど…大丈夫かしら？

■ 地域包括支援センター職員がA子さんの自宅を訪問しました。

「デイサービスに通ってみませんか？」
「お金や通帳の管理をお手伝いすることもできますよ」

■ 今では…

『デイサービスでお友達がたくさんできたわ!!』
『前より楽しい生活を送れているわ!!』



■ そしてA子さんは…

- ★ 介護認定を受け、デイサービスの利用を開始しました。
- ★ 「福祉サービス利用援助事業」の利用で、金銭管理の支援を受け始めました。
- ★ 民生児童委員さんから、地区の行事に頻繁に誘っていただくようになりました。

お気軽に
ご相談下さい。

上山市地域包括支援センターは、市役所内の健康福祉課向かいにあります
《電話》672-1111（内線158・159）《FAX》673-6055

お知らせコーナー

ホームヘルパー（正職員）を募集します

平成22年度職員募集

職種 ホームヘルパー

（訪問介護・訪問入浴介護）

採用予定人員 2名

採用時期 平成22年4月1日

受験資格と募集条件

(1)昭和51年4月2日以後に生まれた方

(2)介護福祉士の資格を有する方

(3)普通自動車運転免許を有し、必要に応じて自家用自動車を業務に提供できる方

試験日時 平成22年2月20日（土）午前9時15分

試験会場 上山市体育文化センター会議室
（上山市けやきの森2番1号）

試験科目 作文・面接

受験申込用紙の請求

受験申込用紙は、1月18日（月）から上山市社会福祉協議会で交付します。

受付期間 1月18日（月）～2月5日（金）

（土曜日、日曜日は除く）

受付時間 午前9時～午後5時30分

参加してみませんか？

上山市ボランティア連絡会の開催

期 日 平成22年2月3日（水）

時 間 午後1時30分より

場 所 カミン 大会議室

対 象 市内でボランティア活動を行なっている団体・個人の方、市内福祉施設・福祉団体関係者等

ボランティアに興味のある方

内 容 市内のボランティアによる体験発表
実践発表、講演会

講 演 テーマ「支え合いの地域づくり」
いきいきと輝きの人生を求めて

講 師

NPO法人ふれあい天童

理事長 加藤 由紀子氏

ご参加ください

家族介護者交流激励支援事業の参加者募集

日頃家族を介護している方のリフレッシュ事業として、介護者研修会（日帰りと芸能鑑賞）を開催します。

◆日帰りコース

期 日 平成22年2月7日（日）

時 間 午前9時30分から午後4時

対 象 在宅で要介護1以上の方を介護されている方。参加制限なし

内 容 介護に関する講話・懇談会・昼食会等

場 所 日本の宿「古窯」（上山市葉山）

参加費 無料

◆芸能鑑賞コース

期 日 平成22年3月6日（土）

時 間 正午から午後6時まで

対 象 在宅で要介護1以上の方を介護されている方。参加者先着18名

内 容 懇談会、昼食会、めざましクラシックスin天童を鑑賞（午後3時開演）

場 所 天童市民文化会館

参加費 無料

※両方のコースに参加が可能です。

※宿泊コースに参加された方については、いずれ

か一つのコースにしか参加できません。

問合せ・申込み先

上山市社会福祉協議会 TEL 695-5095

あったかい心

福祉のまちづくりのために寄付をいただきました。

平成21年6月～12月

〔寄付金〕

・山川榮三 様

・上山麵類食堂組合 様

・高橋 実 様

・上山市消防団幹部会 様

・ごま蔵狸森店 様

・長岡医院職員一同 様

〔使用済み切手〕

・上山地区公民館 様

・上山いずみの家 様

・佐藤勲治 様

・白光舎クリーニング 様

・(有)ダスキン上山しんせい 様

・長岡医院職員一同 様

・上山市ボランティアファースタ参加者 様

上山麵類食堂組合より



みなさまの善意に感謝いたします。
地域福祉の充実に役立させて
いただきます。

社会福祉に貢献された 皆さんが表彰されました

11月13日（金）、山形市にて第57回山形県民福祉大会が開催されました。

その席で、多年にわたり社会福祉の発展に寄与された方々の功績をたたえ、上山市内から、一般社会福祉事業関係功労者4名と社会福祉事業協賛・奉仕者1団体が受賞されました。

おめでとうございます。今後ますますのご活躍を祈念いたします。

*一般社会福祉事業関係功労者

- ・斎藤 正枝 様（蓬仙園）
- ・阿波野聖子 様（蓬仙園）
- ・木村 勝子 様（らんなあ事業所）
- ・安部 健一 様（上山市社会福祉協議会）

*社会福祉事業協賛・奉仕者（団体）

- ・上山市声の広報グループ 様
（ボランティアグループ）