

ふれあい

No.99 **かみのやま 社協だより**

平成 28 年 2 月 1 日 発行

榑下地区のふれあい・いきいきサロン「お茶のみまじらっしやい」は、年6回、榑下の大黒屋・山田屋にて行われています。お茶のみ、そば打ち、音楽など、楽しい時間を過ごしています。

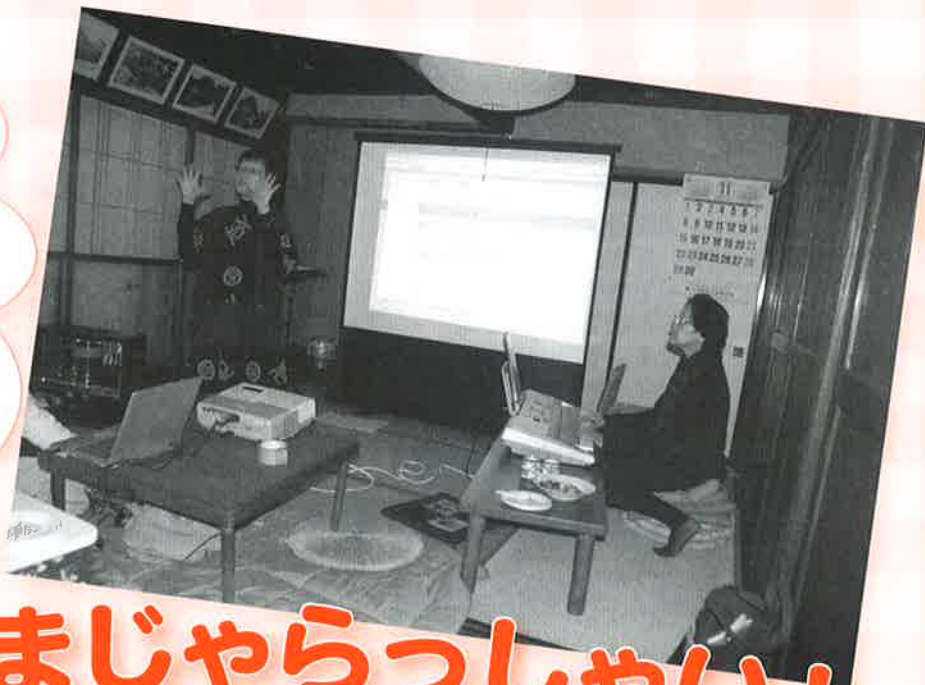

お茶のみ まじらっしやい!



歌って、笑って、楽しいサロン活動を楽しみましょう♪

笑顔あふれる楽しい時間になりました!

* 音楽療法の講座 *

 社会福祉法人
上山市社会福祉協議会
〒999-3135 上山市南町4番5-12号

TEL 023-695-5095 FAX 023-695-5096
e-mail:ka-syakyo@ic-net.or.jp
<http://care-net.biz/06/kaminoyama/>

平成27年度 **共同募金運動へのご協力
ありがとうございました！**



校内募金（中川小学校）

今年も上山市の市民、地域、団体、企業の皆様より募金のご協力をいただき、ありがとうございました。集められた善意は、上山市の福祉のまちづくりを推進するための活動、山形県の福祉を良くするための活動に役立っています。

募金額実績
赤い羽根募金 4,916,594 円
歳末たすけあい募金 2,266,600 円

上山市での赤い羽根募金のつかいみち

地域福祉活動の実施

- ・サロン活動推進事業
- ・高齢者いきがづくり促進事業
- ・地域福祉活動の担い手促進事業
- ・災害時の支援体制整備事業
- ・地域福祉ネットワーク事業
- ・ボランティア活動育成事業 など

地域や福祉団体の活動に対する共催、助成

- ・福祉レクリエーション大会事業
- ・少年少女球技大会事業
- ・地区管理遊園遊具等整備事業
- ・母子家庭地域交流推進事業
- ・在宅福祉推進協力団体事業
- ・中川福祉村活動事業 など



福祉学習の推進



災害ボランティアセンターの設置運営訓練



地区管理遊園遊具等整備

上山市での歳末たすけあい募金のつかいみち

配分先	配分単位数	配分金額	配分先	配分単位数	配分金額
◎在宅要介護家庭のために ・ひとり暮らし高齢者世帯 ・母子寡婦世帯 ・高齢者夫婦世帯 など	195世帯	1,468,000円	◎福祉施設のために 【障害者支援施設】 ・山形育成園 【生活介護事業所】 ・こ・こあハウス事業所 ・あゆも 【自立訓練事業所】 ・ほこ・あ・ほこ 【就労継続支援B型事業所】 ・らんなあ事業所 ・上山いずみの家 ・こまくさの里 【児童発達支援センター及び放課後デイサービス】 ・山形ひかり学園 ・POCCOかみのやま	9施設	450,000円
◎在宅要介護家庭のために ・寝たきり、認知症高齢者世帯 ・在宅心身障がい児・者世帯 など	40世帯	280,000円			



戸別募金 実績額計5,840,700円

地区名	赤い羽根募金	歳末たすけあい募金
本庁地区	2,450,700円	1,570,950円
西郷地区	237,200円	148,250円
本庄地区	165,200円	103,250円
東地区	138,800円	82,650円
宮生地区	114,400円	71,500円
中川地区	343,400円	213,000円
中山地区	75,600円	46,500円
山元地区	48,800円	30,500円



街頭募金（株式会社ヤマザワ上山店）

福祉団体等募金 実績額計406,570円

※敬称略・順不同

福祉団体等募金協力団体様一覧

◎ 学 校	◎ 福 祉 施 設	◎ そ の 他
<ul style="list-style-type: none"> ・市立上山小学校 ・市立南小学校 ・市立西郷第一小学校 ・市立宮川小学校 ・市立中川小学校 ・市立南中学校 ・市立北中学校 ・市立宮川中学校 ・県立山形盲学校 ・県立ゆきわり養護学校 ・県立上山高等養護学校 	<ul style="list-style-type: none"> ・二本松会 上山病院 ・養護老人ホーム蔵王長寿園 ことぶき会 ・特別養護老人ホーム 蓬仙園 ・特別養護老人ホーム みずほの里 ・介護老人保健施設 みゆきの丘 ・社会福祉法人上山翔泉会 上山いずみの家 ・社会福祉法人鶴翔会 こまくさの里 ・社会福祉法人牧人会 山形育成園 ・社会福祉法人牧人会 山形ひかり学園 ・生活介護事業所あゆも ・NPO法人結 ぽこ・あ・ぽこ ・指定障害福祉サービス事業所走翔会 こ・こあハウス事業所 ・指定障害福祉サービス事業所走翔会 らんなあ事業所 	<ul style="list-style-type: none"> ・上山市役所（庁舎内募金） ・上山市消防署 ・上山警察署 ・上山市職員退職者連盟 ・上山市老人クラブ連合会 ・尙十五屋本店 ・どんぐりキルトクラブ ・ゆうゆう会 東町壮年クラブ ・高橋幸一・イネ子 ・太田規久子 ・上山市高齢者きらきら大学・文化祭募金 ・上山市ボランティアフェスタ 2015募金 ・社会福祉協議会窓口募金
<ul style="list-style-type: none"> ◎ 福 祉 団 体 ・上山市シルバー人材センター ・上山市更生保護女性会 ・上山市母子寡婦福祉会 ・上山市地区保護司会 ・上山市身体障がい者福祉協会 	<ul style="list-style-type: none"> ◎ 保 育 園 ・子供の城保育園 ・上山あい保育園 	

街頭募金 実績額計205,740円

※敬称略・順不同

街頭募金の会場としてご協力いただいた企業の皆様
<ul style="list-style-type: none"> ・ショッピングセンター カミン ・株式会社ヤマザワ上山店 ・株式会社ヨークベニマル上山店
街頭募金活動の実施にご協力いただいた皆様
<ul style="list-style-type: none"> ・ふれあい食事サービス調理ボランティア ・ふれあい食事サービス配食ボランティア ・上山市民生児童委員連合協議会 ・県立上山明新館高等学校 ・上山市役所



街頭募金（株式会社ヨークベニマル上山店）

上山市ボランティアフェスタ2015♪

広がれ・つながれ・ボランティアの輪

平成 27 年 11 月 15 日 (日) 三友エンジニア体育文化センター (上山市体育文化センター) を会場に、上山市ボランティアフェスタ 2015 を開催しました。

当日は、市内でボランティアをしている方々からの活動発表や、日ごろの活動を活かした遊びのコーナーなど大人も子供も楽しめるコーナーが盛りだくさんでした。

多くのボランティアの方々、福祉施設関係者の方々のご協力のもと、大盛況のうちに開催することができました。今後ますます市内のボランティアの輪が広がっていくことを願っています。ご協力いただいた皆様、ご来場くださった皆様、ありがとうございました。

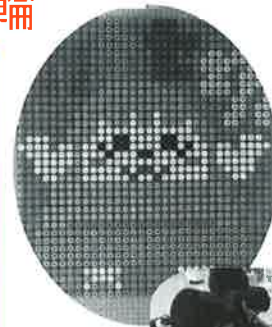

ペットボトルキャップでカセ坊をつくったよ!



* ゆったり手浴コーナー



* ルイス・カルロス・セベリッチ & 萩生田千津子 チャリティー公演



* チャレンジコーナー



* ボランティア活動発表コーナー



今年のチャリティー公演では、ルイス・カルロス・セベリッチ氏と萩生田千津子氏をゲストに迎え、また、演奏者にフェルナンド・トリコ氏、特別ゲストとして Oyazi 合唱団にも出演していただきました。南米の音楽と日本の音楽、民話を織りませた、楽しく、にぎやかなステージとなりました。

☆ チャリティー公演のチケットの売り上げ金は全額、市内障がい児・者福祉施設 (8 箇所) へ寄贈いたしました。

☆ チャリティー抽選会の協賛品を 45 個人・団体様よりご協力いただき、会場で抽選し 153 名の方にお渡ししました。



* ボランティアグループ活動紹介コーナー

* 収集・赤い羽根共同募金コーナー

使用済み切手：883g
 プルタブ：20.8kg
 ペットボトルキャップ：42kg
 牛乳パック：128枚
 赤い羽根共同募金：9,006円
 ご協力ありがとうございました。

* 福祉施設製品展示・販売コーナー



* 遊びコーナー



他にこんなコーナーがありました♪

- ・ 手話コーナー
- ・ 喫茶・食べ物コーナー
- ・ ボランティア活動相談コーナー
- ・ 福祉活動相談コーナー

聞いてみよう☆地区の取り組み♪

第3回

社協は、住民主体の地域福祉活動を推進しており、このコーナーでは、各地区で独自に取り組まれている住民主体の活動についてご紹介していきます。

😊 三本松地区から

三本松地区は、113世帯 342名の方がお住まいです。

地区での主な活動は、ふれあい・いきいきサロン活動、夏祭り、高齢者の見守り活動、ふれあい会食会などを行っており、特にサロン活動に力を入れています。

三本松地区は、これまで青年部が主体となって行事を行ってきただけでも、青年部の活動がなくなった今も、地区内のまとまりが良く、各行事への参加率も高くなっています。また、三本松地区公民館運営委員からの協力もあり、地区全体で活動を作り上げています。



三本松地区夏祭り

😊 活発なサロン活動



交流もちつき会

三本松地区のサロン活動は、4～12月まで毎月開催しています。活動の内容は、お茶のみをしたり、歌を歌ったり、健康講座や交通安全の講習会などを開催しています。12月には、子どもたちとのふれあいを目的として、子ども会と合同の交流もちつき会を実施しています。核家族化が進む中、高齢者と子どもたちとの世代間交流は、地域にとって大切な活動となっています。

参加者は、サロンの中で何かイベントを行うことだけでなく、お茶のみの場として顔を合わせたり、話をしたりすることを楽しみに感じているようです。

😊 顔の見える関係づくり

地区の活動は、長く続けていくことに意味があるので、できるだけ負担にならないような取り組みを心がけていきたいと考えています。

また、サロン活動や地区の行事を活発に行うことで、地区民同士の顔が見える関係づくりができていると感じています。こうした関係づくりが、災害時など緊急の場合に、何かあったら声を掛け合える、安心できるまちづくりにつながっていると思います。



自主防災訓練

地区の行事やサロン活動など地域での交流の場を設けることは、住民の地域への関心が高まることや近隣での助けあいの精神を育むことにつながっています。交流の場への参加によって、地区の中に顔見知りができ、日頃から顔の見える関係を作ることができれば、災害時などの助けあいがよりスムーズになるのではないのでしょうか。



あなたの優しさを地域福祉の活力に!



生活・介護支援サポーター養成講座のお知らせ

高齢の方や障がいのある方が、住み慣れた地域で安心して安全にすごせるような地域づくりのためには、日頃からの住民同士のちょっとした助けあいや支えあいが大切です。

しかし実際のところ、「助けあいて、どんなことをしたらいいの?」「どんなことが役立つの?」と疑問を感じている方も多いのではないのでしょうか。地域の中で手助けをしたいと考えている方に、活動の上で役立つ知識や情報を得ていただけるよう、6つの講座を開催します。まずはお気軽に参加してみませんか?

★毎回参加できる方を優先させていただきます。(講座ごとに申し込みすることも可能です。)

★定員：30名 ★参加費/無料

★申し込み方法：電話でお申込みください。 ☎ 695-5095

★場所：市民福祉活動支援センター“ふれあい” ★時間 13:30~15:00

No	講演名(テーマ)	実施期日	講師名
①	地域福祉の現状と課題について ～認知症等の方を地域で支える活動～	2月12日(金)	東北福祉大学 講師 認知症介護研究・研修仙台センター主任研修研究員 矢吹 和之 氏
②	これからの地域福祉のあり方を考える ～暮らし続けることのできる地域社会の実現を目指して～	2月19日(金)	NPO 法人全国コミュニティライフサポートセンター 理事長 池田 昌弘 氏
③	介護保険制度と新たな事業への取り組み ～介護保険のしくみと日常生活総合支援事業について～	2月26日(金)	県介護福祉会 会長 高藤 幸子 氏
④	地域で生活するための支え合い活動 ～ふれあい天童の活動～	3月 2日(水)	NPO 法人ふれあい天童 代表理事 加藤由紀子 氏
⑤	詐欺被害の実態と被害にあわないための予備知識 ～狙われているのは「あなた」です～	3月 9日(水)	東北財務局 山形財務事務所理財課 専門調査員 木村あけみ 氏
⑥	地域がつながる拠点づくりと助け合い活動 ～かたくりの会(高島町)の活動～	3月16日(水)	NPO 法人かたくりの会 相談役 佐藤 敬子 氏

地域包括支援センターコーナー

消費者被害にご注意下さい!!

県内の高齢者宅に、市役所等の職員をかたる人物から「医療費の還付金がある。今日中に手続きすれば戻ってくる。」「ATMで手続きをして欲しい。」というような不審な電話がくる事例が多発しています。

還付金+ATM+携帯電話と言ったキーワードが出たら詐欺の可能性が高いので注意して下さい。

また、上山市内でも高齢者世帯や日中高齢者しかいない世帯を狙った、電話や手紙などによるしつこい勧誘、悪質な訪問販売などが発生しております。

不審な電話勧誘や訪問販売には、はっきり

はっきり
お断り!!



- ・必要ありません!!
- ・お断りします!!

と言いましょ!!



もしも、「被害にあったかもしれない」「不審な電話が来たかもしれないので相談したい」時は、上山警察署や市役所内の消費生活センター、地域包括支援センターにご相談下さい。

地域包括支援センターは市役所1階の観光課のとなりにあります。

☎ 673-6055 (直通兼FAX) ☎ 672-1111 (内線144、148)

