

エコル物語

2024年2月号



社会福祉法人 平舘福祉会 エコル
 就労継続支援B型/生活介護
 〒030-1411
 青森県東津軽郡外ヶ浜町字平舘根岸湯の沢260-1
 TEL 0174-25-3255 / FAX 0174-25-3256
 E-mail ecol.tairadatefukusikai@gmail.com

しごとほし 仕事初め

(1月4日)

5日ぶりに事業所の仲間と会い、新年の挨拶を交わしていました。お昼には「ちらし寿司」が提供され、皆様美味しいと喜ばれていました。



がいしょつ ラーメン外出

(1月12日)

五所川原市のラーメン街道へ行ってきました。種類豊富なラーメンがあり迷っている様子がありましたが、熱々でおいしい一杯を頂きました。食後のアイスも格別でした！



なべ 鍋パーティー

(1月26日)

ご利用者のリクエストにお応えし、普通の鍋と辛い鍋も用意しました。感染症の予防として、鍋を囲んでの食事には出来ませんでした。2種類の鍋を食べることができ、とても楽しまれていました。



めいしさくせい 名刺作成

エコルでは名刺の作成を行っています。名刺の材料となる牛乳パックは生活介護のご利用者がカットし、就労B型のご利用者が形成し、乾燥させ名刺用の紙を作成しています。

①型枠に流し入れる



②全体が均一になるよう紙をすく



③水気をしぼる



④形成した紙に布で挟む



⑤ローラーで紙を平らにする



⑥乾燥させる



きぼうちゅうさ 希望調査

毎年1月にレクリエーションの希望調査をしています。ご利用者の皆様はどれにするか迷っている様子がありましたが、楽しみにされている様子も伺えました。

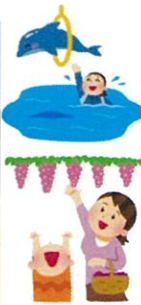

エコルからお知らせ

RABオンラインショップとメルカリショップにエコル乾燥まいたけを出品しています。

RABオンラインショップ

rab-onlineshop.com

あおり津軽の乾燥まいたけ

掲載商品



乾燥まいたけ
(チップ)
(25g×10袋)

メルカリショップ

mercari.com

あおり津軽の乾燥まいたけ

掲載商品



乾燥まいたけ
(ちぎり)
(20g×6袋)



あおり舞茸茶
(10包)

1日 木	16日 金
2日 金 自治会、豆まき&スイーツ作り	17日 土
3日 土	18日 日
4日 日	19日 月 空き缶回収
5日 月 空き缶回収	20日 火 おが粉運搬
6日 火 おが粉運搬	21日 水 空き缶回収
7日 水 空き缶回収	22日 木 おが粉運搬、舞茸配達
8日 木 おが粉運搬、舞茸配達	23日 金 体重血圧測定
9日 金 整容チェック	24日 土
10日 土	25日 日
11日 日	26日 月 空き缶回収
12日 月 空き缶回収、広報誌折込	27日 火 おが粉運搬
13日 火 おが粉運搬、広報誌折込	28日 水 空き缶回収
14日 水 空き缶回収、広報誌折込	29日 木 舞茸配達
15日 木 作業工賃、舞茸配達	

エコルでは、よりいっそう地域のお役に立てるよう、幅広く皆さまのご意見やご要望を募っていきたく考えています。地域でお困りのことなどございましたら、ぜひ私どもにお声をお寄せください。

エコル ホームページ : <http://care-net.biz/oz/ekor/>